

# すくすくタイム

未就学児と保護者のための  
子育て応援情報

## 基本事項 (Fは郵便番号)

- ①催し名 (コース・希望日)
- ②〒・住所 ③氏名 (ふりがな)
- ④子どもの名前 (ふりがな)・生年月日
- ⑤電話番号

※はがきなど郵送の場合、特に記載のないものは〒569-8501 (住所記載不要) へ  
※申込手段の略は27ページ参照  
※イベントの中止・延期などの開催情報は、市ホームページ (ID 048151) または、各イベントのホームページで、事前に確認してください

## 子育て情報サイト WAIWAIカフェ

市ホームページの「WAIWAIカフェ」では、親子で参加できるイベントや子育て相談窓口、認定こども園・保育所・幼稚園での園庭開放などの情報を掲載しています。



ID 070808 申込順7組

### 子どもの発熱と 病気についてのお話

1歳までの子どもたちの発熱や病気についてのお話を聞いてみませんか



**対象** 2カ月～1歳と保護者  
**日時** 10/12(水) 10:15～11:00  
**場所** 津之江さくら子育て支援センター  
**料金** 無料  
**問合せ** Tel.668-1211  
**申込** 10/3(月)から窓☎で

ID 003437 抽選各10組

### ママパパ教室

妊娠・出産・子育ての講話



**料金** 無料  
**問合せ** 子ども保健課  
Tel.648-3272  
**申込** 10/1(土)～5(水)にHPで  
**妊娠5～7カ月** 10/18(火)13:30～15:00。ウェブ  
**妊娠8～9カ月** 10/14(金)13:30～15:00。  
子ども保健センター

ID 003438 抽選各12組

### プレパパ教室

先輩パパの話、育児実習など。  
妊婦同伴可



**対象** 妊娠5カ月以降の妊婦の夫  
**日時** 10/15(土) 9:30～、10:15～ (各105分)  
**場所** 子ども保健センター  
**料金** 無料  
**問合せ** 子ども保健課/Tel.648-3272  
**申込** 10/1(土)～5(水)にHPで

ID 069005 申込順6組

### 足からの健康づくり

健康づくりや靴選びを上級シューフィッター・大持進一さんが教えます



**対象** 未就学児と保護者  
**日時** 10/18(火) 10:30～11:30  
**場所** キッズスポットかるがも (津之江町2)  
**料金** 無料  
**問合せ** Tel.661-2326  
**申込** 10/3(月)から窓☎で

ID 003469

## インフルエンザ予防接種 費用の一部を助成

10/1(土)～12/28(水)に接種を受ける際、費用の一部を助成します。

**助成** 1回当たり1,000円 (1年度に1人2回まで)  
**対象** 接種日現在、市に住民票のある6カ月～小学6年生  
**場所** 市が指定する医療機関  
**問合せ** 子ども保健課/Tel.648-3272  
**申込** 接種時に指定医療機関へ「申請書※」を提出  
※「子どものインフルエンザ予防接種費用助成金申請書兼代理受領委任状」は、市ホームページ、指定医療機関、子ども保健センター、市内の認定こども園、保育所・園 (小規模保育・事業所内保育・認可外施設除く)、市立幼稚園などで配布



ID 005041

## 特認校・榎田小学校 転・入学児童を募集

令和5年度に市内全域から特認校・榎田小学校へ転・入学を希望する児童を募集。豊かな自然環境と少人数の特徴を生かし、主体的に学ぶことで、豊かな人間性や生きる力を育みます。転・入学希望者は下記の説明会・見学会に参加してください。

**対象** 次の全てを満たす人  
●市内在住で市内の小学校に就学中・予定 (来年4/6(木)までの転入含む)  
●自らの責任と負担で子どもを通学させられる  
●特認校の教育活動に理解・協力できる  
**定員** 1年生=12人、2年生=5人、3年生=1人、4年生=7人、5年生=2人、6年生=5人  
※変更の場合あり  
**問合せ** 榎田小学校/Tel.688-9237

### 説明会・見学会

**日時** 10/15(土) 9:30～12:00  
**場所** 榎田小学校  
**問合せ** 教育指導課/Tel.674-7637  
**申込** 10/7(金)までに窓☎で  
※体験入学 (10/29(土))、面談 (11/19(土)) の参加を経て、11/21(月)～25(金)に転・入学申し込み



ID 068056 抽選10組

### 公民館とびだせ絵本 ハロウィンお話し

ハロウィンがテーマの絵本の読み語りや手遊び、簡単な工作など



**対象** 未就学児と保護者  
**日時** 10/19(水) 10:30～11:30  
**場所** 五領公民館  
**料金** 無料  
**問合せ** Tel.669-6169  
**申込** 10/3(月)～11(火)にHP窓☎で

ID 063047 申込順10組

### 子育て講座 運動あそび

40cmほどの台から1人で飛べるお友だち向けプログラムです



**対象** 1人歩きが安定した頃～就学前と保護者  
**日時** 10/19(水) 11:15～12:00  
**場所** 津之江さくら子育て支援センター  
**料金** 無料  
**問合せ** Tel.668-1211  
**申込** 10/11(火)から窓☎で

ID 071533 当日先着20組

### あくあびあ公園博物館 芥川公園編

学芸員と一緒に公園の生き物や植物を探して触れて、楽しみます



**対象** 未就学児と保護者  
**日時** 10/20(木) 10:30～11:30  
**場所** 芥川公園 (南芥川町)  
**料金** 無料  
**問合せ** あくあびあ芥川/Tel.692-5041

ID 003479

## 西部地域保健センター 9月末で窓口終了

母子保健に関する業務を行っていた西部地域保健センター (富田町2) は、9月末で窓口業務を終了します。10月からは、子ども保健センター (八丁畷町) に集約します。

**問合せ** 子ども保健課/Tel.648-3272

### 子ども保健センターでできること

- 母子健康手帳の交付
- 育児相談
- 母子保健医療助成申請
- 乳幼児健康診査
- 予防接種など



ID 064270 抽選20人

### お芋ほり体験

庭園で育てているお芋をみんなで掘り起こそう



**対象** 未就学児と保護者  
**日時** 10/24(月) 10:00～12:00  
**場所** くすのき (梶原2)  
**料金** 無料  
**問合せ** Tel.601-1460  
**申込** 10/11(火)～17(月)15:00に窓☎で

ID 071530 当日先着20人

### あくあびあのおはなし会

おはなし会をした後、登場する生物の標本や生体を見たり触れたりできます



**対象** 未就学児と保護者  
**日時** 10/26(水) 11:00～11:30  
**場所** あくあびあ芥川  
**料金** 無料  
**問合せ** Tel.692-5041

ID 058086 抽選15組

### ベビーケアママヨガを 体験しよう

赤ちゃんといっしょあうママヨガ体験。  
講師は三島子ども文化ステーション



**対象** 令和3年10/27～4年2/22生まれと保護者  
**日時** 10/26(水) 13:30～14:30  
**場所** クロスパル高槻  
**料金** 無料  
**問合せ** 青少年センター/Tel.685-3724  
**申込** 10/3(月)～9(日)にHP窓☎で

ID 070040 申込順14組

### アートバルーンでパパも ハロウィンを楽しもう

ハロウィンやおなじみのキャラクターの風船作り



**対象** 未就学児と保護者  
**日時** 10/29(土) 10:15～11:45  
**場所** ハイネ (大塚町5)  
**料金** 無料  
**問合せ** Tel.661-5234  
**申込** 10/3(月)～28(金)に窓☎で

ID 067980

### 乳幼児セミナー お金の勉強

おはなし会・身長体重測定・お買い物ごっこコーナーあり



**対象** 未就学児と保護者  
**日時** 10/30(日) 14:00～16:00  
**場所** 芥川公民館 **料金** 無料  
**問合せ** Tel.683-1423  
**今から始める教育資金の貯め方講座**  
抽選15組。10/3(月)～17(月)にHPで

ID 029547 申込順18組

### ぱくぱく教室

中期・後期の離乳食から幼児食へ向けての講話

対象 8～11カ月と保護者  
日時 11/1(火) 14:00～15:00  
場所 子ども保健センター  
料金 無料  
問合せ 子ども保健課/TEL648-3272  
申込 10/3(月)から HP で



ID 029521 申込順各20組

### きらきら歯みがき教室

歯科衛生士による歯の健診など

対象 2歳6カ月～3歳未満と保護者  
日時 11/10(木) 10:00～、10:30～ (各1時間)  
場所 子ども保健センター  
料金 無料  
問合せ 子ども保健課/TEL648-3272  
申込 10/3(月)から HP で



ID 072193 申込順40人

### 子どもの健康講座

子どもの心臓の病気。講師は小児科医・内山敬達さん

対象 未就学児の保護者など  
日時 11/10(木) 14:00～15:30  
場所 高槻子ども未来館  
料金 無料  
問合せ 子ども保健課/TEL648-3272  
申込 10/11(火)から HP で



ID 070611 抽選各5組

### 親子教室 ひよこクラブ

親子の交流、ふれあい遊びなど

対象 芥川から西に住む令和3年4/2～4年4/1生まれと保護者  
日時 11/21～12/12 10:00～11:00 (全4回)  
11/22～12/13 10:00～11:00 (全4回)  
場所 富田子育て支援センター  
料金 無料 問合せ TEL694-9177  
申込 10/10(祝)までに HP で



ID 040299 申込順各7組

### 親子教室 元気っこ

工作や感触あそびなど親子で楽しんでください

場所 津之江さくら子育て支援センター  
料金 無料 問合せ TEL668-1211  
申込 10/11(火)から 窓 C で  
4カ月～就学前 11/8(火)10:15～11:15  
令和3年4/2～4年4/1生まれ 11/10(木)10:15～11:15  
令和2年4/2～3年4/1生まれ 11/11(金)10:15～11:15



ID 071558 申込順10組

### 親子のための足からの健康づくり

正しい足の成長や靴選びのポイントなど。フットプリントもあり

対象 未就学児と保護者  
日時 11/10(木) 10:45～11:45  
場所 どうぞのおいす (清福寺町)  
料金 無料  
問合せ TEL685-2224  
申込 10/11(火)から 窓 C で



ID 069056 抽選各10組

### 親子教室 ライオンクラブ

親子のふれあい遊びなど

対象 芥川から東に住む平成31年4/2～令和2年4/1生まれと保護者  
日時 11/14～12/19 9:30～11:00 (全5回)  
11/15～12/20 9:30～11:00 (全5回)  
場所 聖ヶ丘子育て支援センター 料金 無料  
問合せ TEL689-8721、TEL569-1025芝谷町19-7  
申込 10/21(金)までに 往 で(基本事項と子どもの性別記入)



ID 070592 抽選各6組

### 親子教室 楽しく遊ばしよ

親子の交流、ふれあい遊びなど

場所 春日子育て支援センター  
料金 無料 問合せ TEL673-5211  
申込 10/10(祝)までに HP で  
芥川から東に住む令和4年4/2～7/1生まれ 11/24～12/22 10:00～11:00 (全5回)  
芥川から東に住む令和3年4/2～4年4/1生まれ 11/25～12/23 10:00～11:00 (全5回)



## カンガルーの森の催し

場所・問合せ カンガルーの森 (子育て総合支援センター) /TEL686-3030  
申込 10/1(土)～5(水)に HP C で (★は10/17(月)から 窓 C で) ☆は保育あり



親子講座				
ID 031906 人形劇を楽しもう	未就学児と保護者	10/19(水) 10:10～10:50	抽選30組	無料
ID 070246 パネルシアターとふれあいあそびを楽しもう	未就学児と保護者	10/22(土) 10:10～10:50	抽選30組	無料
ID 032071 育児広場ファーストシューズ	ハイハイがまだの7カ月ごろまでと保護者	10/27(木) 13:20～15:00	抽選20組	無料
ID 031796 リトミックを楽しもう	1歳と保護者	11/7(月) 10:00～、10:40～ (各30分)	抽選各20組	無料
ID 059421 親子の絆づくりプログラム BPプログラム (8期)	2～5カ月 (第1子)と母親	12/2～23 13:30～15:30 (全4回)	申込順25組	1,000円 ★
子育て講座				
ID 070345 親子で心も体も元気になる子育て	未就学児の保護者、子育て支援者など	10/14(金) 10:00～12:00	抽選30人	無料 ☆
ID 032104 発達の視点から子どもの行動・接し方を考える	未就学児の保護者、子育て支援者など	10/24(月) 10:00～12:00	抽選30人	無料 ☆
クッキング講座				
ID 043373 カンガルーぱくぱく教室	7・8カ月の保護者 ※試食は子ども同伴	10/20(木)、11/8(火) 10:00～12:00	抽選各12人	650円 ☆
ID 043382 カンガルーぱくぱく教室	9～11カ月の保護者 ※試食は子ども同伴	10/27(木)、11/15(火) 10:00～12:00	抽選各12人	650円 ☆
ID 043788 カンガルーぱくぱく教室	1歳の保護者 ※試食は子ども同伴	10/18(火)、11/2(水)・17(木) 10:00～12:00	抽選各12人	650円 ☆
ID 044313 カンガルーぱくぱく教室	2歳～就学前の保護者 ※試食は子ども同伴	10/13(木)、11/10(木) 10:00～12:00	抽選各12人	650円 ☆
ID 045449 カンガルーぱくぱく教室 (パースデークッキング)	各月に誕生日を迎える1歳～就学前の保護者 ※試食は子ども同伴	10/25(火)、11/22(火) 10:00～12:00	抽選各12人	650円 ☆

ID 070819 申込順15組

### 歌ってあそんでリトミック

ピアノの音色に合わせて親子で身体を動かそう

対象 2歳～就学前と保護者  
日時 11/15(火) 10:00～11:30  
場所 阿武山公民館  
料金 300円  
問合せ 阿武山たつの子子育て支援センター TEL692-0313  
申込 10/3(月)から HP で



ID 070994 申込順20組

### 体育あそびで体を動かそう

マットや平均台などで親子で体育あそびを楽しもう

対象 1歳6カ月～就園前と保護者  
日時 11/17(木) 10:00～11:00  
場所 聖ヶ丘子育て支援センター  
料金 無料  
問合せ TEL689-8721  
申込 10/20(木)13:00から C で



ID 070600 抽選各10組

### 親子で遊ぼう ふれあいリトミック

親子一緒にふれあって、リトミックを楽しもう

対象 令和元年12/1～3年11/1生まれと保護者  
日時 11/18(金) 10:00～、10:45～ (各30分)  
場所 春日青少年交流センター  
料金 無料  
問合せ 春日子育て支援センター/TEL673-5211  
申込 10/10(祝)までに HP で



## 公民館のおはなし会 10月の予定

各館の読み聞かせボランティアによる季節の絵本の読み聞かせ。絵本の貸し出しも。

料金 無料

芥川	TEL683-1423	21(金)11:00～
真上	TEL683-2509	6(木)・20(木)・24(月)11:00～
富田	TEL693-1671	4(火)10:30～
南大冠	TEL673-1477	18(火)10:00～
三箇牧	TEL677-0965	24(月)10:00～
北清水	TEL687-3190	28(金)10:00～
今城塚	TEL683-3331	20(木)11:40～
五領	TEL669-6169	5(水)10:30～
磐手	TEL685-2110	3(月)・17(月)・24(月)10:45～
日吉台	TEL688-6636	19(火)11:40～
城内	TEL671-4644	27(木)11:00～



# 保育園、認定こども園など(2・3号) 来年4月からの入園受け付け開始

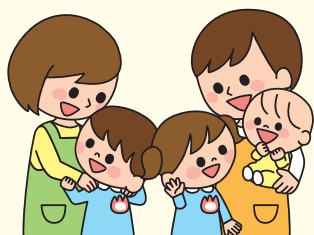

保育所・認定こども園(2・3号)\*などの来年4月からの入園希望者の申し込みを受け付けます。

問合 保育幼稚園事業課 / Tel.674-7692

\*市立保育所、民間保育園、市立・民間の認定こども園、地域型保育事業などの認可施設(一覧は市ホームページへ)

## 入園には「保育の必要性の認定」が必要

保育施設などを利用するためには「保育の必要性の認定(2・3号)」が必要です。

同認定を受けられるのは、保護者のいずれもが保育認定の事由(右欄)に該当する場合です。手続きは、市の窓口で「保育の必要性の認定」申請と、利用したい施設などの申し込みを同時に行うことができます。



## 「保育の必要性の認定」を受けるための条件

※保護者のいずれもが下記のいずれかに該当することが必要

- ①1カ月に64時間以上(週3日以上かつ1日4時間以上)労働することを常態としている
- ②妊娠中または、出産後間がない
- ③疾病もしくは負傷し、または精神もしくは身体に障がいがある
- ④同居の親族(長期間入院などを行っている親族含む)を常時介護または、看護している
- ⑤震災、風水害、火災、その他災害の復旧に当たっている
- ⑥求職活動(起業の準備含む)を継続的に行っている
- ⑦就学(職業訓練学校含む)している
- ⑧その他、保育が必要な状況があると市長が認める(育児休業中の継続利用を希望する場合など)

## 申し込みは総合センター7階窓口か郵送で

入園希望者は、申込期間中に、必要書類を持って直接または郵送で、保育幼稚園事業課(総合センター7階)へ。窓口混雑を避けるため、入園申込期間中の受付窓口は完全予約制です。窓口の予約は電話で、同課へ。

すでに申し込みをしている人で、転職・出産予定などによって申込書の記載内容に変更が生じた場合も、必ずご連絡ください。

※受付時間は1世帯15分程度



## 申込方法

**対象児童** 生後57日目(産休明け)～就学前

**必要書類** 申込書、  
保育の必要性が確認できる書類(就労証明書など)、  
母子健康手帳 など  
※必要書類は世帯によって異なるので、必ず事前にお問い合わせください

## 申込期間

令和4年10/31以前生まれ

窓 = 10/31(月)～11/18(金)

郵 = 10/5(水)～11/18(金)

令和4年11/1以降生まれ

窓 郵 = 12/2(金)まで

※出生届の提出前の申し込み不可

※求職活動中の人は、2次選考の受け付け締め切りまでに申し込み

※1～3月の利用申し込みの期限は11/18(金)