

市政インフォ information

お知らせ 1/22 | **募集** 23/27 | **求人** 28/35

休館日 市民プール 6/29(木)・30(金)

申込手段の略

HP ウェブ申込
窓 窓口
☎ 電話
F ファクス

※感染予防のため、ウェブ申込や電話、郵送などもご利用ください

※は、必ず申込前に各窓口、市ホームページで配布する募集要項などをご確認ください

は はがき
郵 郵送
メ メール
往 往復はがき

基本事項(F は 郵 メ 往)

①事業名
②〒・住所
③氏名(ふりがな)
④電話番号

※各記事中に住所の記載があるものは、記載の住所へ。
記載のないものは

〒569-8501
(住所記載不要)へ

あて先記載例▶

63 569-8501
高槻市
△
△
△
△
課

ID 096203

1 住民税非課税世帯へ3万円

住民税非課税世帯に対して、1世帯当たり3万円を給付します。対象世帯へは6月下旬以降に申請書を送付します。詳細は市ホームページへ。

対象 世帯全員(令和5年6/1時点)の令和5年度分の住民税均等割が非課税である世帯
※配偶者や親族からの暴力などを理由に、市内へ避難している人も、同給付金を受給できる場合あり。詳細は市ホームページへ

問合せ 市非課税世帯給付金コールセンター
Tel.0120-992-347
※6/1(木)から

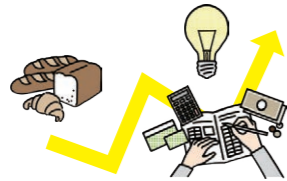

ID 002772

3 セアカゴケグモ 見つけたら駆除を

市内でセアカゴケグモが見つっています。強い毒がありますが、攻撃性はなく、素手で触らなければかまれる心配はありません。このクモは側溝やブロックのくぼみ、室外機の裏などに生息していることが多いです。特に、屋外清掃のときには長袖や軍手、靴を着用し、見つけたときは殺虫剤をかけて駆除してください。

問合せ 保健衛生課/Tel.661-9331



全体的に黒く背と腹の一部が赤い。メスの体長は約1cm

ID 005579

4 マイナポイント第2弾 ポイント申込期限が9月末までに延長

マイナポイントの申し込み、選択した決済サービスの利用・チャージ、マイナポイント対象となる健康保険証利用申込、公金受取口座の登録の期限が9月末までに延長されました。マイナポイントの申し込みはマイナンバーカードを持っている人(2月末までに申請した人)が対象です。

なお、9月末が近づくにつれ、マイナンバーカード受取窓口およびマイナポイント支援窓口の混雑が予想されるため、早めに手続きしてください。

問合せ 市民課/Tel.674-7067

ID 005595

5 身近な場所で マイナンバーカード申請受付

いずれも予約優先。申請用の顔写真を無料で撮影。当日必要なものなどは予約時にお知らせ。

問合せ 市民課/Tel.674-7161

申込 2営業日前までに HP ☎ で

場所	日時
クロスパル高槻	6/9(金) 13:00~15:00、16:00~19:00
イオン高槻(萩之庄3)	6/17(土)・18(日) 10:00~16:00
日吉台公民館	6/28(水) 10:00~12:00、13:00~17:00

ID 037010

6 後期高齢の保険証は転送されません 送付先変更の届け出は6月末までに

現在の後期高齢者医療被保険者証の有効期限は7/31(月)です。新しい被保険者証は7月中旬以降に住民票上の住所に簡易書留で送付します。

転送されない設定で発送するため、施設入所や入院などで住民票上の住所に住んでいない場合は、受け取ることができません。6/30(金)までに国民健康保険課へ送付先変更を申請してください。

問合せ 国民健康保険課/Tel.674-7079

ID 002592

7 災害時の救護所 事前に確認を

災害時、医療対応の優先順位を決めるトリアージや応急処置を行うための場所として、17カ所の救護所が開設されます。大規模な地震発生時には、医師・看護師などがあらかじめ指定された救護所に出向して救護に当たります。避難所だけでなく、救護所の場所も確認しておきましょう。

問合せ 健康医療政策課/Tel.661-9330

小学校(9カ所)

北清水・日吉台・五領・高槻・三箇牧・芝生・五百住・郡家・南平台

救護拠点病院・救護所(7カ所)

みどりヶ丘病院(真上町3)、高槻病院(古曽部町1)、第一東和会病院(宮野町)、うえだ下田部病院(登町)、大阪医科薬科大学三島南病院(玉川新町)、北摂総合病院(北柳川町)、高槻赤十字病院(阿武野1)

歯科救護所(1カ所)

口腔保健センター(城東町)



ID 043383

8 教科書展示会

小学校で令和6年度に使用する教科書の見本を展示します。

問合せ 教育指導課/Tel.674-7631

教育センター(城内町)

6/2(金)~7/3(月)9:00~17:00

中央図書館

6/2(金)~7/3(月)

※6/19(月)~24(土)は蔵書点検のため休館

ID 093090

9 はかりの定期検査 2年に一度は受検を

計量法で定めるはかりの定期検査を実施します。取り引きや証明に使用するはかりは、2年に一度、定期検査が必要です。2年前の受検者には受検通知を送付します。受検通知がなくても受検できるため、取り引きや証明に使用するはかりがある事業者は、問い合わせの上、直接会場へ。

問合せ 消費生活センター/Tel.683-0999

富田支所

6/5(月)10:30~15:30、6/9(金)10:30~12:30

市水道部庁舎

6/6(火)・8(木)・12(月)~16(金)10:30~15:30

三箇牧支所

6/9(金)13:30~15:30

ID 074483

10 Jアラートの情報伝達試験を6/7に 緊急地震速報訓練放送を6/15に実施

Jアラートを用いた全国一斉情報伝達試験と緊急地震速報訓練放送が実施されます。市は防災行政無線とジェイコム防災情報サービス受信端末機から放送します。気象状況などにより中止する場合があります。

問合せ 危機管理室/Tel.674-7314

全国一斉情報伝達試験

日時 6/7(水) 11:00ごろ

※10:45ごろ試験放送の周知放送実施

緊急地震速報訓練放送

日時 6/15(木) 10:00ごろ

※9:45ごろ訓練放送の周知放送実施

ID 091878

11 そのまま飲める水道水で エコなライフスタイルに

6/1~7は水道週間です。1円で約8L分も使える水道水は、ペットボトル水と比べて安くとても経済的です。外出時もマイボトルで水道水を持ち歩けば、プラスチックごみの削減など、環境負荷の低減にもつながります。財布にも環境にも優しいエコなライフスタイルを取り入れてみませんか。

問合せ 水道部総務企画課/Tel.674-7952

水道にまつわる本の紹介とパネル展示

日時 6/1(木)~30(金)

場所 中央図書館



ID 002089

12 不快害虫駆除剤を無料配布

市はユスリカなどの不快害虫駆除剤（錠剤）を希望者に無料で配布します。水路の側溝や雨水桝などに散布してください。なお、成虫には効きません。

問合 清掃業務課／Tel669-1801

日時 6/5(月)～9(金)

場所 資源循環推進課（市役所本館7階）
※期間外は、清掃業務課（前島3、7:45～16:00）

ID 005843

13 吹付け建材のアスベスト調査費用に補助

市では、対象建築物の所有者または管理組合（共同住宅等区分所有の場合）にアスベスト対策のための調査費用を補助しています。かつて建てられた建物には、防火・防音などの目的でアスベストを含んだ吹付け建材などが使用されていることがあります。劣化・損傷して空気中にアスベストが飛散すると、健康に悪影響を及ぼす恐れがあるので、現在の状態を把握することが必要です。

対象 市内の建築物で、吹付けアスベストが施工されている可能性のあるもの

※固形建材や外壁などに使用されている塗料は対象外

補助 吹付け建材のアスベスト含有の有無および含有量の調査費用の全額（上限25万円）

申込 来年1/31(木)まで

※調査前に要申請。予算額に達し次第終了

問合 審査指導課／Tel674-7567

14 市内の企業を応援 補助金や奨励金制度の活用を

市内の産業振興のために、市は企業の事業環境の確保や事業所の新設などを支援しています。下記の制度をご活用ください。いずれも条件あり。詳しくは産業振興課へ事前にご相談ください。

問合 産業振興課／Tel674-7411

ID 004323

企業定着促進補助金

工場の操業環境の改善と周辺住環境の保全のため、防音・防振・防臭対策に補助金を交付しています。

対象 市内に製造拠点のある中小企業者

補助 次の経費の50%以内（上限500万円）

- ・防音効果のある建物、建物付属設備の設置
- ・防音・防振・防臭設備の設置
- ・臭気を低減するための改修工事 など

※来年3/29(金)までに導入・改修・効果測定、費用支払いが完了すること

申込 随時 ☎ で ※着工前に要申請

ID 004319

企業立地促進制度

市内に事業所を新設などする企業に事業所税や雇用などに関わる奨励金を交付します。

対象 製造業、情報通信業、学術・開発研究機関 など

申込 新たな事業所の操業開始前後90日以内に ☎ で

ID 002366

15 国民健康保険料が決定

令和5年度の国民健康保険（以下、国保）保険料率が決定しました（下表）。令和6年度の府内全市町村の保険料率の統一に向けて、段階的に移行を進めています。

問合 国民健康保険課／Tel674-7075

令和5年度国保保険料率				
	= 所得割額 + 均等割額 + 平等割額			
年間保険料 (円) (S) (J) (U)	医療保険分 全ての国保加入者が負担 【賦課限度額】 65万円(据え置き)	総所得金額等 × ^(※1) 9.18%	被保険者数 × 28,309円	1世帯につき 36,589円 ^(※2)
	後期高齢者支援金等分 全ての国保加入者が負担 【賦課限度額】 22万円(改定前20万円)	総所得金額等 × ^(※1) 2.98%	被保険者数 × 9,484円	1世帯につき 12,257円 ^(※2)
	介護納付金分 40～64歳の国保加入者が負担 【賦課限度額】 17万円(据え置き)	総所得金額等 × ^(※1) 2.62%	被保険者数 × 17,304円	1世帯につき 2,471円

※1.被保険者の基礎控除後の総所得金額等
※2.市国保から後期高齢者医療制度に移行した人がいる世帯で、市国保に1人だけ加入している場合、保険料の平等割額を減額。5年目まで=2分の1減額、6～8年目=4分の1減額

保険料の減免制度

失業などによる所得減少などにより、保険料の納付が困難な場合は、4月～来年3月の保険料が減免される場合があります。ご相談ください。

問合 Tel674-7075

申込 随時 ☎ で

※年間保険料を対象とするには6/30(金)までに申請してください

医療機関窓口での自己負担額の減免制度

失業や災害などの影響により収入が減り、医療機関などの窓口での自己負担額の支払いが困難な場合は、条件を満たせば、一定期間、自己負担額が減免される場合があります。受診前にご相談ください。

問合 Tel674-7079

申込 随時 ☎ で

※受診後の還付不可

16 献血日程

400mL献血にご協力ください。体重50kg以上、男性17～69歳、女性18～69歳（65～69歳は60～64歳の間に献血経験が必要）。

問合 市献血推進協議会／Tel674-7496

ドラッグユタカ高槻松が丘店

6/4(日) 10:00～12:00

市役所

6/7(水) 10:00～12:00、13:00～16:30

カインズ高槻店（大塚町1）

6/22(木) 10:00～12:00、13:00～16:30

イオン高槻店（萩之庄3）

6/25(日) 10:00～12:00、13:00～16:00

エミル高槻

6/4(日) 14:00～16:00

6/15(木) 10:00～12:00、13:00～16:30



ID 070283

17 安威川ダムフラッシュ放流を実施

安威川ダム（茨木市）は、ダム下流安威川の環境改善を目的にフラッシュ放流を実施します。放流実施時は、晴天でも川の水位が上昇しますので川の中に入らないでください。

日程は、府または市ホームページをご覧ください。

問合 府安威川ダム建設事務所／Tel072-626-6083

ID 005977

18 悩み・心配ごとは 人権擁護委員にご相談ください

6/1は人権擁護委員の日です。市内では法務大臣から委嘱された人権擁護委員が身近な相談相手として活動しています。人権について悩んでいることがあれば、人権擁護委員へご相談ください。

問合 人権・男女共同参画課／Tel674-7575

人権擁護委員氏名（カナ順、敬称略）

植木政隆、緒方敏子、奥田晃、鎌田ひとみ、北畑吉昭、熊野吉美、鈴木匠、田中隆夫、田淵謙二、中川修一、福井茂樹、堀加津子、松永喜雄、南出満、三宅喜久子、宮脇美千代、森部朋子、吉井美沙子

人権相談を実施

いずれも会場はクロスパル高槻。無料。秘密厳守。当日直接、会場へ。電話相談（685-3748）も可。

●人権擁護委員の日 特設相談

日時 6/1(木) 14:00～16:00

●人権特設相談

日時 毎月第2土曜 14:00～16:00 ※6月除く

ID 089572

人権擁護委員活動紹介パネル展・人権パネル展

各公民館でパネル展示を実施。テーマは「SNSを凶器にするな」。

●三箇牧 6/9(金)～19(月) ●南大冠 6/23(金)～7/3(月)

●富田 7/7(金)～17(祝) ●如是 7/21(金)～31(月)

●今城塚 8/4(金)～14(月) ●五領 8/18(金)～28(月)

ID 042838

19 就職差別を撤廃しよう 採用選考は応募者の適性・能力で

6月は就職差別撤廃月間です。就職の面接で本人・家族の出身地や職業、思想・信条などに関する質問をすることは、本人に責任のない事項や本来自由であるべき事項で応募者を判断することになり、就職差別につながる恐れがあります。採用選考の際は、応募者の基本的人権を尊重し、適性・能力で判断しましょう。

また、採用面接時などの差別について、相談や関係機関の紹介などを行う「就職差別110番」を実施します。

日時 6/1(木)～30(金) 9:30～17:30

問合 府労働環境課／Tel06-6210-9518

ID 001021

20 傍聴できます 市議会（議会運営委員会など）

議事の都合で変更の場合あり。詳細はお問い合わせください。

日時 10:00～ 場所 市役所本館

問合 議会事務局／Tel674-7213

議会運営委員会	2階	6/16(金)、7/10(月)
本会議	2階	6/21(木)・28(木)・29(木)、7/13(木)・14(金)
福祉企業委員会	3階	6/30(金)
市民都市委員会	3階	7/3(月)
文教にぎわい委員会	3階	7/4(火)
総務消防委員会	3階	7/5(水)

21 傍聴できます 審議会の日程

傍聴には定員あり。事前に各課へ。

場所 A=市役所本館、B=総合センター

ID 088569 社会福祉審議会総会 各専門分科会・地域共生社会推進部会の報告	6/5(月) 14:00～	A (2階)	福祉政策課 Tel674-7162
ID 031577 教育委員会定例会 教育に関する基本方針など	6/14(水) 10:00～	B (12階)	教育総務課 Tel674-7620
ID 091857 農業委員会定例会 農地法の許可申請など	6/15(木) 13:30～	A (2階)	農業委員会事務局 Tel674-7421

小・中学生なら市営バスが乗り放題 「おでかけパス」を6/1に販売

市営バスでは、小・中学生向けに夏休み・冬休み・春休みの期間中に市営バスが乗り放題となる企画乗車券「U-12おでかけパス」「U-15おでかけパス」を6/1(木)から販売します。ぜひご利用ください。

期間 夏休み（7/1～8/31）、冬休み（12/24～1/7）、春休み（3/25～4/7）

料金 小学生 1,500円、中学生 3,000円

場所 市営バス各案内所、芝生営業所、緑が丘営業所

問合 交通部総務企画課／Tel677-3507



