

# 市政インフォ information

お知らせ

1/17

募集 18

求人 19/33

臨時休館 クロスパル高槻 1/14(日)

## 申込手段の略

- HP ウェブ申込
- 窓 窓口
- ☎ 電話
- F ファクス
- は はがき
- 郵 郵送
- メ メール
- 往 往復はがき

※感染予防のため、ウェブ申込や電話、郵送などもご利用ください

要 は、必ず申込前に各窓口、市ホームページで配布する募集要項などをご確認ください

## 基本事項(F は 郵 × 往)

- ①事業名
- ②〒・住所
- ③氏名(ふりがな)
- ④電話番号

※各記事中に住所の記載があるものは、記載の住所へ。

記載のないものは

〒569-8501

(住所記載不要)へ

あて先記載例▶

63	569-8501	高槻市
	△	〇
	△	〇
	△	〇
	△	課

ID 110063

## 1 消防出初式

消防本部・消防団・自衛消防隊、総勢約500人と車両24台の分列行進、消防団一斉放水、消防音楽隊による演奏などを行います。また市マスコットキャラクターはにたんが、はにたん号に乗って登場します。式典終了後、車両展示を行います。

日時 1/7(日) 10:00~11:15

場所 第一中学校

問合せ 警防課/Tel674-7980



ID 002756

## 4 ペットの飼育は愛情と責任を持って

犬や猫などのペットは大切な家族であり、命を終えるまで飼育することは飼い主の責任です。ペットが快適に過ごせるようにするだけでなく、下記を参考に、鳴き声や排せつ物の臭いなどで近隣に迷惑をかけないように配慮し、愛情と責任を持って飼育しましょう。

問合せ 保健衛生課/Tel661-9331

### 犬

- ・排せつ物はしっかりと処理する
- ・リードなしの散歩は府条例で禁止。  
リードは制御できる長さの物を
- ・飼い犬登録、狂犬病予防注射を行う

### 猫

- ・室内で飼育する
- ・不妊・去勢手術を考える



ID 083737

## 2 健幸ポイントの交換は1/31までに

介護予防教室などに参加して、記録手帳「健幸パスポート」に貯めた健幸ポイントの記念品交換・寄付申請期限は1/31(水)です。

ポイントの貯まった人は期限までに記念品交換・寄付申請窓口にお越しください。

問合せ 長寿介護課/Tel674-7881



ID 093469

## 5 市民プール指定管理者が決定

4月からの市民プールの指定管理者が、フィットネス21事業団に決定しました。プールやフィットネスルームでさまざまな教室を実施します。詳しくは指定管理者のホームページでご確認ください。

問合せ 文化スポーツ振興課/Tel674-7649

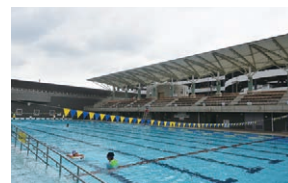

## 3 献血日程

400mL献血にご協力ください。体重50kg以上、男性17~69歳、女性18~69歳(65~69歳は60~64歳の間に献血経験が必要)。

日時 1/7(日)・9(火)・17(水)・21(日)・27(土)

10:00~12:00、13:00~16:30

(7日、21日は16:00まで)



場所 エミル高槻

問合せ 市献血推進協議会

Tel674-7496



## 6 確定申告 スマホからの申告が便利

スマホやパソコンで確定申告書を作成し、マイナンバーカードを使用してオンラインで申告（e-Tax申告）ができます。申告会場\*は例年混雑するため、スマホからの申告をぜひご利用ください。マイナンバーカードと同カード読取対応のスマホが必要です。  
 ※総合センター1階=2/2(金)~14(水)9:30~15:00（14日は14:00まで）、茨木税務署=2/16(金)~3/15(金)9:00~16:00  
**問合せ** 茨木税務署/Tel072-623-1131

### スマホからの申告メリット

- ・確定申告期間は24時間いつでも利用できる
- ・マイナポータル連携を利用すると、必要書類のデータが該当項目へ自動で入力される
- ・画面の案内に沿って入力するだけで自動計算される
- ・紙の提出に比べ、還付金の振り込みが早い

## 7 新型コロナワクチン接種券 1/5で発送を終了

現在、国が実施している新型コロナワクチンの無料接種期間は3/31(日)までです。このことを受けて、生後6カ月を迎える人と追加接種の対象となる人への接種券の発送は、1/5(金)発送分をもって終了します。1/11(水)以降に接種券の発行を希望する人は、市新型コロナワクチンコールセンターで手続きしてください。  
 また、同期間に初回接種を完了するためには、生後6カ月~4歳対象の乳幼児用ファイザー社ワクチン（全3回）は、1/14(日)までに1回目の接種が必要です。同様に5歳以上の1回目接種は3/10(日)までとなります。

**問合せ** 市新型コロナワクチンコールセンター  
Tel0120-090-555

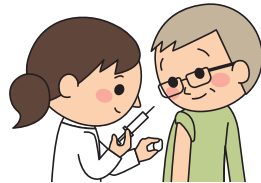

## 8 水道管の凍結に注意

寒波や夜の冷え込みなどで、水道管内の水が凍結して、じゃ口から水が出なくなったり、水道管が破裂したりすることがあります。気温が0℃以下になるときは、水道管が凍結するリスクが高まるため注意が必要です。

**問合せ** 管路整備課/Tel674-7922

### 凍結を防ぐ方法

水道管やじゃ口の部分に保温材などを巻き付けてビニールテープで固定し、じゃ口から少量の水を出しておく  
**水道管が凍って水が出ないとき** タオルをかぶせ、その上からゆっくりとぬるま湯をかけて溶かす



市販の保温材や布切れなどをビニールテープで巻きつける

## 9 事業者向け 税の申告期限

事業者向けの税の申告期限は下記のとおりです。事業を行う法人・個人は期限までに申告してください。

**問合せ** 税制課/Tel674-7144

### 固定資産税（償却資産） ID 031470

**申告** 1/31(水)まで  
**対象** 1/1現在、市内で土地や家屋を除く事業用資産（構築物・機械・工具・備品など）を所有する法人・個人

### 法人市民税 ID 001730

**申告** 確定申告は事業年度終了の日の翌日から2カ月以内、中間（予定）申告は事業年度開始の日以後6カ月を経過した日から2カ月以内  
 ※市内に事務所や事業所などを開設したときや法人の名称・事業年度などを変更したときも届出書を提出  
**対象** 市内に事務所や事業所または寮などを有する法人

### 事業所税 ID 001731

**申告** 法人は事業年度終了の日から2カ月以内、個人は3/15(金)まで  
**対象** 市内事業所などで事業を行う法人・個人（市内の事業所などの合計床面積が800㎡以下または、市内の合計従業員数が80人以下を除く）

## 10 身近な場所で マイナンバーカード申請受け付け

いずれも予約優先。申請用の顔写真を無料で撮影。当日必要なものなどは予約時にお知らせ。

**問合せ** 市民課/Tel674-7161  
**申込** 2営業日前までに HP 〓 で

寿栄 コミュニティセンター	1/10(水) 10:00~12:00、13:00~16:00
川西 コミュニティセンター	1/19(金) 10:00~12:00、13:00~16:00
大冠北第2 コミュニティセンター	1/24(水) 10:00~12:00、13:00~16:00

## 11 火災から文化財を守ろう

昭和24（1949）年1月に、法隆寺金堂が炎上し、国宝の十二面壁画の大半を焼失してしまったことを契機に、貴重な文化財を火災から守るために1/26を「文化財防火デー」として決めました。市内では寺院などで防火訓練など、文化財防火運動が行われます。防火意識を高め、貴重な文化財を後世に受け継いでいきましょう。

**問合せ** 消防本部予防課/Tel674-7985



## 12 放置自転車をリサイクル販売

市は、保管期限を超過した放置自転車のリサイクル販売を行います。購入者にはヘルメットホルダーをプレゼント。

**問合せ** 管理課/Tel674-7595

### インターネットオークション ID 003951 2台

参加にはYAHOO! JAPANへの登録が必要。入札開始価格は1台2,500円。落札した自転車の受け渡しは自転車再生保管センターで行います。  
**期間** 1/19(金)10:00~25(水)24:00（順次出品）

### 現地販売 ID 003952 抽選5台程度

**日時** 2/24(土) 10:00~14:00  
**場所** 自転車保管再生センター（前島1）  
**料金** 2,500円  
**申込** 1/15(月)~24(水)までに 往 HP で（基本事項と市外の人は市内の勤務先または学校名記入）  
 ※同一世帯・住所からの申し込みは1件まで



## 13 傍聴できます 市議会の日程

議事の都合で日程が変更される場合があります。詳細などはお問い合わせください。

**場所** 市役所本館  
**問合せ** 議会事務局/Tel674-7213

議会運営委員会	2階	1/12(金) 10:00~
地方分権推進特別委員会	3階	1/29(月) 13:00~
新名神・交通体系等対策特別委員会	3階	1/30(火) 10:00~
史跡整備・活用等特別委員会	3階	2/5(月) 14:00~
市街地整備促進特別委員会	3階	2/6(火) 14:00~

## 14 障がい者控除対象者に認定書を発行

65歳以上で障がい者手帳を持たない認知症などの高齢者（寝たきりの場合は年齢制限なし）に、所得税、住民税上で障がい者控除を受けるための認定書を持っている人で、心身の状態が変化した場合、改めて申請してください。

**問合せ** 長寿介護課/Tel674-7166

## 15 傍聴できます 審議会の日程

傍聴には定員あり。事前に各課へ。  
**場所** A=総合センター、B=市役所本館

ID 110231 選挙管理委員会定例会 選挙人名簿の登録の抹消など	1/10(水) 10:00~	A (13階)	選挙管理委員会事務局 Tel674-7676
ID 110088 農業委員会定例会 農地法の許可申請など	1/17(水) 13:30~	B (2階)	農業委員会事務局 Tel674-7421
ID 031577 教育委員会定例会 教育に関する基本方針など	1/17(水) 15:00~	A (12階)	教育政策課 Tel674-7643
ID 072129 都市計画審議会 生産緑地地区の変更など	1/24(水) 10:00~	B (3階)	都市づくり推進課 Tel674-7552
ID 082338 総合教育会議 市長と教育委員による教育施策などの協議	1/26(金) 10:30~	B (3階)	みらい創生室 Tel674-7392
ID 110096 建築審査会 建築許可など	1/31(水) 14:00~	A (6階)	審査指導課 Tel674-7567
ID 110163 社会福祉審議会 高齢者福祉専門分科会 高齢者福祉計画・介護保険事業計画など	2/1(木) 14:00~	B (3階)	長寿介護課 Tel674-7166
ID 111694 緑地環境保全等審議会 みどりの基本計画進捗報告	2/5(月) 10:00~	B (2階)	農林緑政課 Tel674-7402

## 16 交通遺児への激励金申請を受け付け

交通事故（自動車・航空機・船舶・鉄道など）で保護者を亡くしたり、保護者が重度の後遺障がいの者になつたりした人に激励金を交付しています。

**対象** 19歳以下の市民  
**金額** 10,000円  
**問合せ** 市社会福祉協議会/Tel674-7496  
**申込** 1/31(水)までに 窓 で



## 17 11月の寄付

**市ふるさと寄附金（敬称略）**  
 62,961,379円（1,521件）  
 大阪府立島上高校第4期生嶋真会=53,707円、高槻市立第一中学校第六期生卒業=78,452円、吉田拓也=50,000円、藤井正己=100,000円、戸田勝美=50,000円、株式会社大丸松坂屋百貨店松坂屋高槻店=55,456円  
**問合せ** ふるさと寄附金推進センター/Tel674-7828

**社会福祉協議会分（敬称略）**  
 堤菊美=5,000円、高槻琴緑会=122,242円、平田和夫=2,000円、有澤都=2,000円、匿名=5,000円  
**問合せ** Tel674-7496



ID 108557

## 18 パブリックコメント 感染症予防計画への意見

市は、感染症予防計画についての意見を募集。同計画は、感染症対策の一層の充実を図るため策定します。

**閲覧** 市ホームページ、行政資料コーナー（市役所本館1階）、各支所、市立各公民館、各コミュニティセンターなど

**問合せ** 保健予防課／Tel661-9332、Fax661-1800

**申込** 1/17(水)～2/16(金)に **HP** **窓** **F** **郵** で（基本事項と意見記入。団体の場合は団体名、所在地、代表者の氏名）

ID 082877 選考10人程度 要

## 19 行政事務業務従事職員

窓口対応や事務処理などを行う人（会計年度任用職員）を募集。

**勤務** 4月から週4日、8:45～17:00または9:00～17:15

**場所** 市役所など

**月額** 153,453円（ボーナスあり）

**試験** 1/28(日)

**問合せ** 人事企画室／Tel674-7333

**一般資格** 3年以上勤務経験のあるパソコンの基本操作ができる人

**申込** 1/5(金)～18(木)に **HP** で

**障がい者資格** 身体障がい者手帳か療育手帳または、精神障がい者保健福祉手帳を持ち、パソコンの基本操作ができる人

**申込** 1/5(金)～18(木)に **HP** **郵** で

ID 036449 選考5人 要

## 20 市民課窓口業務従事職員

窓口受け付け、審査業務および専用端末機器などによる事務作業を行う人（会計年度任用職員）を募集。

**勤務** 4月から週4日、8:45～17:00または9:00～17:15

**場所** 市役所など

**月額** 153,453円（ボーナスあり）

**試験** 1/21(日)

**問合せ** 市民課／Tel674-7052

**申込** 1/4(木)～10(水)に **郵** で



ID 109990 選考1人 要

## 21 歴史館専門員

考古資料の調査・普及啓発業務などを行う人（会計年度任用職員）を募集。

**勤務** 4月から週4日、9:00～17:15

**場所** 今城塚古代歴史館

**資格** 学芸員（3月末までに取得見込みの人含む）

**月額** 176,604円（ボーナスあり）

**試験** 2/4(日)

**問合せ** Tel682-0820

**申込** 1/4(木)～21(日)に **窓** で



ID 110513 選考1人 要

## 22 難病事業等従事保健師

難病に関する療養上の相談や受け付け業務などを行う人（会計年度任用職員）を募集。

**勤務** 4月から月～金曜のうち週4日、8:45～17:00または9:00～17:15

**場所** 市保健所

**資格** 保健師（3月末までに取得見込みの人含む）

**月額** 181,940円（ボーナスあり）

**試験** 1/27(土)

**問合せ** 保健予防課／Tel661-9332

**申込** 1/4(木)～19(金)に **窓** **郵** で

ID 073118 若干名 要

## 23 環境事業業務従事職員

ごみ持ち込みの受け付け業務などを行う人（会計年度任用職員）を募集。

**勤務** 4月から月～土曜のうち週5日、7:45～16:15のうち指定する時間

**場所** エネルギーセンター

**資格** パソコンの基本操作ができる人

**月額** 153,453円（ボーナスあり）

**試験** 1/27(土)

**問合せ** Tel669-1950

**申込** 1/5(金)～19(金)に **HP** **窓** で



ID 036471 選考1人 要

## 24 葬祭センター運営管理業務従事職員

施設の管理運営、葬儀の相談・受け付け・進行補助などを行う人（会計年度任用職員）を募集。

**勤務** 4月から週4日、8:30～19:00のうち指定する時間

**場所** 葬祭センターなど

**月額** 155,949円（ボーナスあり）

**試験** 2/3(土)

**問合せ** 斎園課／Tel674-7192

**申込** 1/5(金)～19(金)に **窓** **郵** で（**郵** は17日まで）



ID 109395 選考1人 要

## 25 郵便事務従事職員

市に届く郵便物の受け付けや配布、郵便局への発送などを行う人（会計年度任用職員）を募集。

**勤務** 4月から月～金曜、8:45～17:15

**場所** 市役所

**資格** 普通自動車運転免許を持ち、エクセルなどの基本操作ができる人

**時給** 1,065円（ボーナスあり）

**問合せ** 法務ガバナンス室／Tel674-7322

**申込** 1/4(木)～3/15(金)に **窓** **郵** で

ID 109838 選考1人 要

## 26 ことばの発達相談員

子どものことばの発達などについての指導、助言を行う人（会計年度任用職員）を募集。

**勤務** 4月から月～金曜のうち週4日、9:15～17:15

**場所** 教育センター

**資格** 言語聴覚士資格を持ち、1年以上の臨床経験がある人

**月額** 181,940円（ボーナスあり）

**試験** 2/17(土)

**問合せ** Tel675-0398

**申込** 2/5(月)～13(火)に **窓** **郵** で（**郵** は9日まで）



ID 099311 選考2人程度 要

## 27 教育相談員

3～18歳や保護者などの悩み・不安について相談に応じる人（会計年度任用職員）を募集。

**勤務** 4月から月～金曜のうち週4日、9:15～17:15

**場所** 教育センター

**資格** 臨床心理士や公認心理師の資格を持ち、臨床経験があり、新版K式・WISC-IV検査ができる人

**月額** 181,940円（ボーナスあり）

**試験** 2/17(土)

**問合せ** Tel675-0398

**申込** 2/5(月)～13(火)に **窓** **郵** で（**郵** は9日まで）

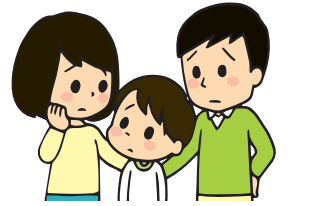

ID 109844 選考1人 要

## 28 教育なやみの電話相談員

電話による子どもと親の不安や悩みに関する相談に応じる人（会計年度任用職員）を募集。

**勤務** 4月から月～金曜のうち週3日、12:15～16:45

**場所** 教育センター

**資格** カウンセラーの資格を持ち、1年以上の臨床経験がある人

**月額** 88,300円

**試験** 2/17(土)

**問合せ** Tel675-0398

**申込** 2/5(月)～13(火)に **窓** **郵** で（**郵** は9日まで）



ID 078150 選考若干名 要

## 29 不登校等支援員

市立小・中学校で学校と連携し、不登校児童生徒の支援を行う人（会計年度任用職員）を募集。

**勤務** 月～金曜のうち週3日、4時間/日

**場所** 市立小・中学校

**資格** 教職経験や青少年団体などの指導経験がある人

**時給** 1,065円

**問合せ** 教育センター／Tel675-0398

**申込** 1/9(火)から随時 **窓** で



ID 077722 要

### 30 子育て総合支援センター 託児保育士

講座を行うときに託児保育を行う人（会計年度任用職員）を募集。

**勤務** 登録後、市が指定する2カ月間で月5日程度。9:00～14:00のうち指定する時間

**場所** 子育て総合支援センター

**資格** 保育士資格などを持ち、平成26年以降に実務経験が1年以上ある人

**時給** 1,185円

**問合せ** TEL686-3030

**申込** 1/15(月)～2/16(金)に窓で



ID 112719 選考各20人程度 要

### 31 特別支援教育支援員 生活介助・学習支援

小・中学校で介助が必要な児童・生徒への生活介助や学習支援を行う人（会計年度任用職員）を募集。

**勤務** 4月から月～金曜のうち週1～3日、8:30～15:30 ※長期休業中は勤務なし

**場所** 市立小・中学校

**問合せ** 教育指導課/TEL674-7631

**申込** 随時窓郵で

**学校生活介助支援員**

**時給** 1,066円

**学習活動支援員**

**資格** 小学校または中学校教諭

**時給** 1,185円

ID 005033 選考若干名 要

### 32 特別支援教育支援員 医療的ケア

小・中学校で医療的ケアが必要な児童・生徒を支援する人（会計年度任用職員）を募集。

**勤務** 4月から月～金曜

※長期休業中は勤務なし

**場所** 市立小・中学校

**資格** 看護師または准看護師

**問合せ** 教育指導課/TEL674-7631

**申込** 随時窓郵で

**8:30～15:30**

**時給** 1,375円

**12:25～13:25**

**時給** 2,000円

ID 074090 30人程度

### 33 学童保育室臨時指導員

放課後の小学生を対象に集団保育補助や保育室内の庶務サポートを行う人（会計年度任用職員）を募集。

**勤務** 月～金曜13:45～18:00（学校休業日は8:30～18:00、延長時は19:00まで）、土曜8:30～17:00のうち、週3・4日

**場所** 市立学童保育室

**時給** 1,120円

**問合せ** 子ども育成課/TEL674-7656

**申込** 随時HP窓で



## 冬の果実 赤い実とサファイア色の実

冬は、花が少なく枯れ木ばかりで生き物観察は楽しくないと思われがちですが、冬の方が良いこともあります。葉が落ちて見通しがきくので鳥を見つけやすく、赤い実のなる木々にもすぐ目が行きます。

ナンテン（南天）という低木は、名前の響きから「難を転ずる」とされ縁起の良い木で、赤い実がよく目立ちます。また、あくあびあ芥川周辺の芥川緑地でも見られるマンリョウ（万両）や、ヤブコウジ（十両）もいかにも縁起の良さそうな名前の木々です。ヤブコウジは名前からするとマ

ンリョウよりもご利益が少なそうですが、赤い実が一つ二つとぶら下がる姿が可憐です。その他にも、アオキの実が赤色に変化し、葉とのコントラストが良い感じです。

赤い実とは対照的に、サファイア色に輝くジャノヒゲ（蛇の髭）の丸い実も見られます。初夏に白い花を咲かせるジャノヒゲは、冬に芥川緑地の林の中で見つけることができます。見つけると「おっ」と思わず声を発してしまうほど鮮やかです。いかがですか？冬の植物観察も面白そうですね。

（芥川倶楽部）



ナンテン

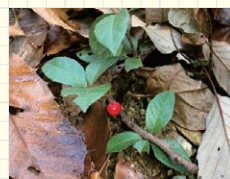

ヤブコウジ



マンリョウ

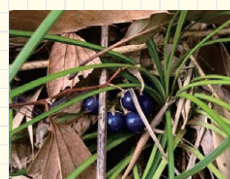

ジャノヒゲ