

# ～2・3号の情報～

平安女学院大学附属こども園

[設置主体] 学校法人 平安女学院

[所在地] 高槻市 南平台5丁目81-1

電話 072-696-4901

[保育の方針・目標]

キリスト教の愛の精神を保育の基本に据え「自分のことばかりでなく他人のことも考えることのできる子ども」を育てていく保育・教育を行います。

- ① 自然とたくさん触れ合うなかで、子どもが自分の力で考え、心を動かし、探求し、判断し、想像力や創造力をもって、いきいきと活動する。
- ② いろいろな人と一緒に過ごすなかで、自分と友だちや他も人々との違いを認めるとともに、信頼をもってともに生活する。
- ③ 絵本とたくさん触れ合うことで、豊かな感性をはぐくむ。

以上の方針に沿って、子どもの自主性や協調性、自己肯定感を育てます。

[施設・設備]

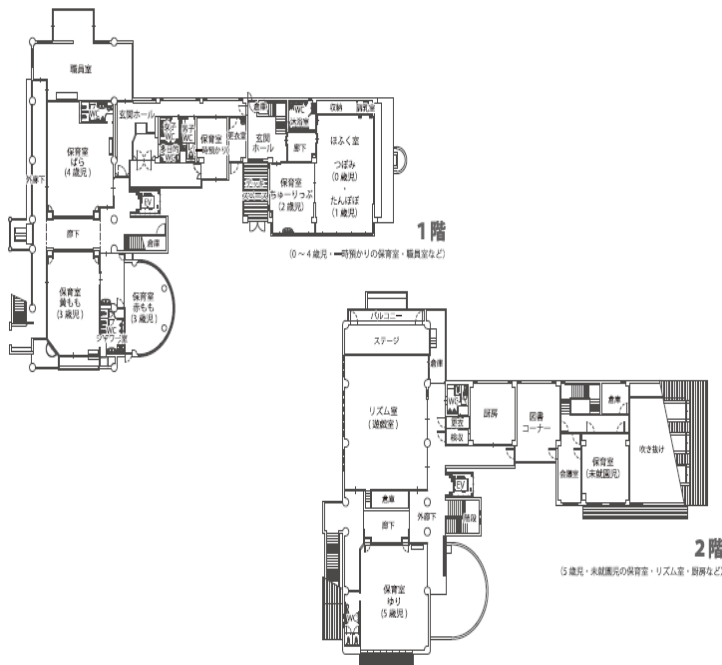

[職員の状況] [令和6年4月1日]

※非常勤・アルバイト含む

園長：1名

副園長：1名

主幹教諭：2名（幼児1名・乳児1名）

クラス担任：13名

保育教諭：24名

事務職員：2名

看護師：2名

[保育室面積]

	定員	面積(m <sup>2</sup> )
0歳児	6人	28.63
1歳児	12人	47.79
2歳児	12人	34.59
3歳児	23人(1号) 12人(2号)	114.5
4歳児	23人(1号) 12人(2号)	74.6
5歳児	23人(1号) 12人(2号)	80.49
遊戯室		154.93
屋外遊技場		576
備考		

※令和6年4月1日時点の情報です。詳しい内容等は各施設・事業までお問い合わせください。

[基本情報]

開園日	月曜日 ~ 土曜日	
開園時間	平日	午前 7 時 30 分 ~ 午後 19 時 00 分
	土曜日	午前 7 時 30 分 ~ 午後 18 時 30 分
休園日	日・祝 年末年始	
保育標準時間	保育時間	午前 7 時 30 分 ~ 午後 18 時 30 分
	保育延長時間	午後 18 時 30 分 ~ 午後 19 時 00 分
	延長保育料	午後 18 時 30 分 ~ 午後 19 時 00 分 2号こども 30分 300円 3号こども 30分 400円
保育短時間	保育時間	① 午前 8 時 00 分 ~ 午後 16 時 00 分 ② 午前 8 時 30 分 ~ 午後 16 時 30 分 ③ 午前 9 時 00 分 ~ 午後 17 時 00 分
	保育延長時間	① 午前7時30分 ~ 午前8時00分、午後16時00分 ~ 午後19時00分 ② 午前7時30分 ~ 午前8時30分、午後16時30分 ~ 午後19時00分 ③ 午前7時30分 ~ 午前9時00分、午後17時00分 ~ 午後19時00分
	延長保育料	午後 時 分 ~ 午後 時 分 2号こども 30分 300円 3号こども 30分 400円
送迎の場所	<input checked="" type="checkbox"/> 保育室にて送迎 <input type="checkbox"/> 保育園の玄関にて送迎	
駐車場の有無	<input checked="" type="checkbox"/> あり(台数 30 台) <input type="checkbox"/> なし	

[地域子ども・子育て支援事業等の実施状況]

園庭開放・一時預かり事業・延長保育・未就園児クラス

[一日の生活(平均的過ごし方)]

区分	午前							午後						
	7:30	8:00	9:00	10:00	11:00	12:00	1:00	2:00	3:00	4:00	5:00	6:00	7:00	
乳児	好きな遊びをする 順次登園 開園		離乳食・給食 順次			給食後午睡	好きな遊びをする 午後のおやつ		順次降園		延長保育に入る 保育終了 おやつ			
幼児	好きな遊びをする 順次登園 開園		・異年齢児 ラ・年別遊び ラ・年別遊び	・友達と遊ぶ ・友達と遊ぶ	・好きな遊び ・好きな遊び	1・2号こども 1・2号こども 1・2号こども	給食	3・4歳児は午睡 に5歳児は休息	好きな遊びをする おやつ		延長保育に入る 保育終了 おやつ			

[主な年間行事] ※ 毎月…避難訓練・身体計測・誕生日会(3号)

月	行事内容		月	行事内容		月	行事内容	
	1号・2号	3号		1号・2号	3号		1号・2号	3号
4	入園式 始業式 個人懇談	入園式	8			12	クリスマス礼拝 燭火礼拝(5歳児) クリスマス祝会	クリスマス祝会
5	遠足 第1回誕生日会		9	第2回誕生日会	保育参観(希望者)	1	第4回誕生日会	個人懇談(希望者)
6	健康診断・歯科検診 花の日礼拝 保育参観	健康診断・歯科検診 個人懇談(希望者)	10	運動会 遠足	運動会	2	生活発表会 個人懇談	保育参観
7	プール開き デイキャンプ(5歳児)	プール開き	11	健康診断 収穫感謝礼拝 買い物ごっこ こども祝福式 第3回誕生日会 保育参観	健康診断 買い物ごっこ(2歳児) こども祝福式	3	卒園式 終業式	

[特別保育(音楽、体操等特別保育)]

特別保育の内容	実施状況	対象児童	実費徴収の有無
	<input type="checkbox"/> 月 <input type="checkbox"/> 週 <input type="checkbox"/> 回	歳児 人	<input type="checkbox"/> 有 <input type="checkbox"/> 無 (歳児: 円/月)
	<input type="checkbox"/> 月 <input type="checkbox"/> 週 <input type="checkbox"/> 回	歳児 人	<input type="checkbox"/> 有 <input type="checkbox"/> 無 (歳児: 円/月)
	<input type="checkbox"/> 月 <input type="checkbox"/> 週 <input type="checkbox"/> 回	歳児 人	<input type="checkbox"/> 有 <input type="checkbox"/> 無 (歳児: 円/月)