

～1号の情報～



まかみこども園

[設置主体]

社会福祉法人 めぐむ会

[所在地]

高槻市真上町3丁目3番1号

電話

072-683-5134

高槻市西真上一丁目13-17 (分園)

[保育の方針・目標]

◆保育理念◆

★子どもの夢を育む にこにこマークのまかみこども園★
◆素直に明るく健やかに保育します。

保育方針

1. アットホームな関わりを大切にする。
2. 一人一人の個性を尊重する。
3. 困難を乗り越えられる力と心をもつ。
4. 活動の中で思いやりや優しさを知る。
5. 自然体験の中で豊かな感性を培う。

[施設・設備]

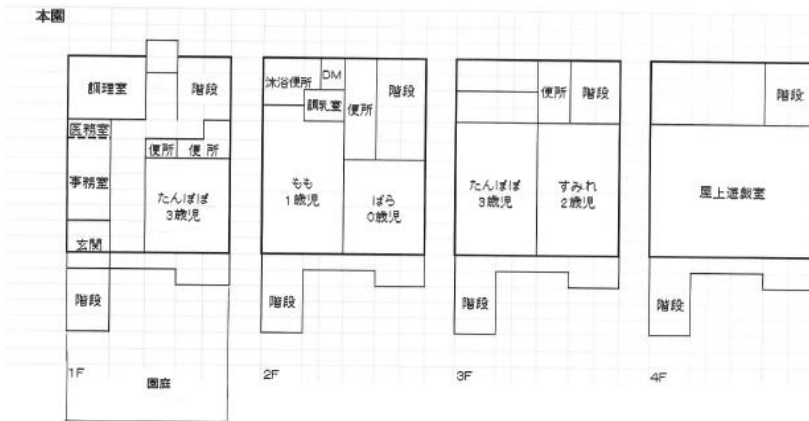

[職員の状況] [令和 6年 4月 1日]

※非常勤・アルバイト含む

園長： 1人

主幹保育教諭： 2人

保育教諭： 3人

上記以外は、2、3号用参照

[保育室面積]

		定員	面積(m ²)
0歳児			
1歳児			
2歳児			
3歳児	1号	5人	
4歳児	1号	5人	
5歳児	1号	5人	
遊戯室			
屋外遊技場			
備考			

分園

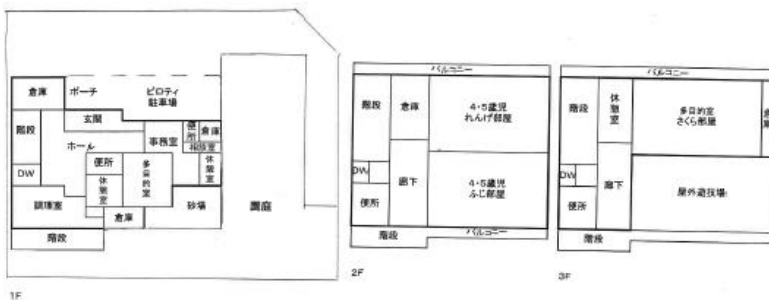

1F

2F

3F

[基本情報]

保育時間	教育時間 午前9時～午後1時30分	
早期保育・料金	■ あり (AM7:30 ~ PM 9:00) □ なし	
	早朝保育 30分 月額 2000円	30分 200円
預かり保育・料金	月 ~ 金曜 / PM1:30 ~ PM 6:30 まで	
	PM1:30~4:30 月額 6000円	400/回
	PM4:30~5:00 月額 1000円	30分 200円
	PM5:00~6:00 月額2000円(30分)	30分 300円
PM6:00~6:30 月額3000円		
長期休暇期間 (春・夏・冬・休)	預かり保育 / AM9:00 ~ PM 5:00 この期間 最長前後1H迄	
	料金 AM9~PM5時 2000円/回 ・AM9~PM1時 1000円/回	
休業日	土・日・祝日 年末年始・3月末平日	
昼食	給食/週 5 回 ・ 弁当/月 1 回	
通園方法	通園バス / コース (最長 分・平均 分) ・ 徒歩/個人送迎	

[地域子ども・子育て支援事業等の実施状況]

相談事業 ・ 園庭開放 ・ 一時預かり

[一日の生活(平均的過ごし方)]

区分	午前		午後					
	7:30	8:00	9:00	10:00	12:00	1:30	3:00	6:30
3歳児	早期預かり保育		← 教育時間 →			給食	ご昼寝時間	
4歳児			おやつ					
5歳児			延長 預かり保育					
					食後			

[主な年間行事]

月	行事内容	月	行事内容	月	行事内容
4	入園式 進級式	8	プール遊び	12	クリスマス会 食育あそび
5	こどもの日のつどい 3~5歳遠足	9	にこにこ祭 社会見学 4, 5歳どろんこあそび	1	内科健診 縄跳び大会(4, 5歳)
6	内科・歯科検診 4, 5歳参観 4, 5歳どろんこあそび	10	運動会 おいもほり	2	節分 幼児発表会
7	プール遊び 七夕夕涼み会(5歳) 3歳参観	11	作品展	3	卒園式

*その他 毎月 発育測定、誕生会、避難訓練 年1回 尿検査、視力検査

[課外活動(音楽、体操等特別保育)]

特別保育の内容	実施状況	対象児童	実費徴収の有無
文字のおけいこ(ひらがな・数字・英語)	<input type="checkbox"/> 月 <input type="checkbox"/> 週 1 回	5歳児	無
体操指導(5月以降~)	<input type="checkbox"/> 月 <input type="checkbox"/> 週 2~4 回	3~5歳児	無
高槻スイミング(5月以降~)	<input type="checkbox"/> 月 <input type="checkbox"/> 週 3~4 回	5歳児	4000円/月
英会話(希望制)(5月以降~)	<input type="checkbox"/> 月 <input type="checkbox"/> 週 2 回	4・5歳児	500円/月
ヒップホップ(希望制)(5月以降~)	<input type="checkbox"/> 月 <input type="checkbox"/> 週 2 回	4・5歳児	500円/月