

～2・3号の情報～

柳川認定こども園

[設置主体]

社会福祉法人 因明会

[所在地] 高槻市 栄町1丁目24番1号

電話 072-696-9286

[保育の方針・目標]

保育方針

心の力・学ぶ力・体の力を育てる。

保育目標

- 1、健康的で丈夫な子
- 2、見分ける、聞き分ける、考えられる、集中できる、創り出せる子、主体的に生活できる子
- 3、友達を大切にし、自分も大切に出来る子
- 4、豊かな表現ができる子

[施設・設備]

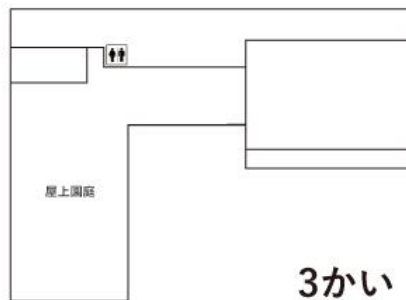
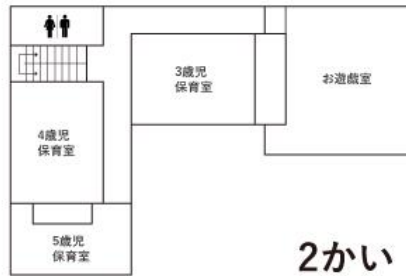
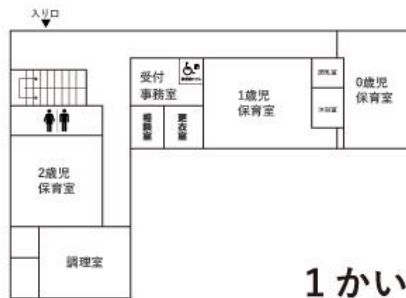

[職員の状況] [令和6年4月1日]

※非常勤・アルバイト含む

園長： 1人
副園長： 1人
主幹保育教諭：2人
保育教諭： 18人 保育補助：1人
事務員： 1人
看護師 0人
調理員： 4人

[保育室面積]

	定員	面積(m ²)
0歳児	9人	41.62
1歳児	12人	69.25
2歳児	22人	48.54
3歳児	1号 5人	68.77
	2号 25人	
4歳児	1号 5人	73.45
	2号 26人	
5歳児	1号 5人	72.12
	2号 26人	
遊戯室		144.1
屋外遊技場		727
備考		

※令和6年4月1日時点の情報です。詳しい内容等は各施設・事業までお問い合わせください。

[基本情報]

開園日	月曜日 ~ 土曜日	
開園時間	平日	午前 7 時 30 分 ~ 午後 7 時 00 分
	土曜日	午前 7 時 30 分 ~ 午後 7 時 00 分
休園日	日・祝・協力日・年末年始(12/29~1/3)	
保育標準時間 (1日最大11時間)	保育時間	午前 7 時 30 分 ~ 午後 6 時 30 分
	保育延長時間	午後 6 時 30 分 ~ 午後 7 時 00 分
	延長保育料	月極 2,000 円 一時利用 200円
保育短時間 (1日最大8時間)	保育時間	① 午前 8 時 00 分 ~ 午後 4 時 00 分
		② 午前 9 時 00 分 ~ 午後 5 時 00 分
	保育延長時間	① 午前 7 時 30 分 ~ 午前 8 時 00 分、午後 4 時 00 分 ~ 午後 7 時 00 分
		② 午前 7 時 30 分 ~ 午前 9 時 00 分、午後 5 時 00 分 ~ 午後 7 時 00 分
	月極 2,000 円 一時利用 200円 (30分ごと)	
送迎の場所	<input checked="" type="checkbox"/> 保育室にて送迎 <input type="checkbox"/> 保育園の玄関にて送迎	
駐車場の有無	<input type="checkbox"/> あり(台数 台) <input checked="" type="checkbox"/> なし (どうしても必要な場合のみ使える駐車スペースあり)	

[地域子ども・子育て支援事業等の実施状況]

障がい児保育、延長保育

[一日の生活(平均的過ごし方)]

区分	午前						午後									
	7:00	8:00	9:00	10:00	11:00	12:00	1:00	2:00	3:00	4:00	5:00	6:00	7:00			
乳児	順次 開園 登園		おやつ	戸外 遊び	室内 遊び	昼食	午睡	午睡	おやつ	園庭 遊び	帰園 準備	順次 降園	合同 保育	閉園		
幼児	順次 開園 登園	園庭 遊び	かけ っこ	お集 まり	体 操	学 習	設 定	昼食	午 睡	休 息	おやつ	帰園 準備	順次 降園	園庭 遊び	合同 保育	閉園

[主な年間行事]

月	行事内容	月	行事内容	月	行事内容
4	入園式・進級式	8	プールじまい	12	クリスマス会
5	遠足(幼児)・交通安全教室 ・内科健診・尿検査	9	水遊び	1	
6	らいおんまつり(5歳児) ・歯科健診	10	運動会	2	節分・生活発表会(幼児) ・保育参観(乳児)
7	やながわまつり・プールびら き	11	遠足(2歳児・幼児) 内科健診	3	卒園遠足・卒園式 ・消防署見学

[特別保育(音楽、体操等特別保育)]

特別保育の内容	実施状況	対象児童	実費徴収の有無
	<input type="checkbox"/> 月 <input type="checkbox"/> 週 <input type="checkbox"/> 回	歳児 人	<input type="checkbox"/> 有 <input type="checkbox"/> 無 (歳児: 円/月)
	<input type="checkbox"/> 月 <input type="checkbox"/> 週 <input type="checkbox"/> 回	歳児 人	<input type="checkbox"/> 有 <input type="checkbox"/> 無 (歳児: 円/月)
	<input type="checkbox"/> 月 <input type="checkbox"/> 週 <input type="checkbox"/> 回	歳児 人	<input type="checkbox"/> 有 <input type="checkbox"/> 無 (歳児: 円/月)