

ユメ小規模保育園

[設置主体] 一般社団法人ユメ保育園

[所在地] 高槻市 北柳川町16番22号

電話 072-692-0577

[保育の方針・目標]

- 保育方針** 1、win-win 2、地域・社会に貢献する
- 3、子どもの可能性を引き出す (人間感覚・社会感覚・自然感覚・習慣形成から『自立』へ)
- 4、安全・安心な教育環境
- 5、日本の文化、伝統を継承する
- 6、感謝の気持ちを大切に

保育目標 『素直にすくすく、それでいて礼儀正しく、優しく温かい人に育つように』

(人間形成を行い、子どもが現在を最も良く生き、望ましい未来を作りだす基礎を培う。)

[施設・設備]

[職員の状況] [令和6年4月 1日]

※非常勤・アルバイト含む

管理者： 1人

保育士： 8人

調理員： 2人

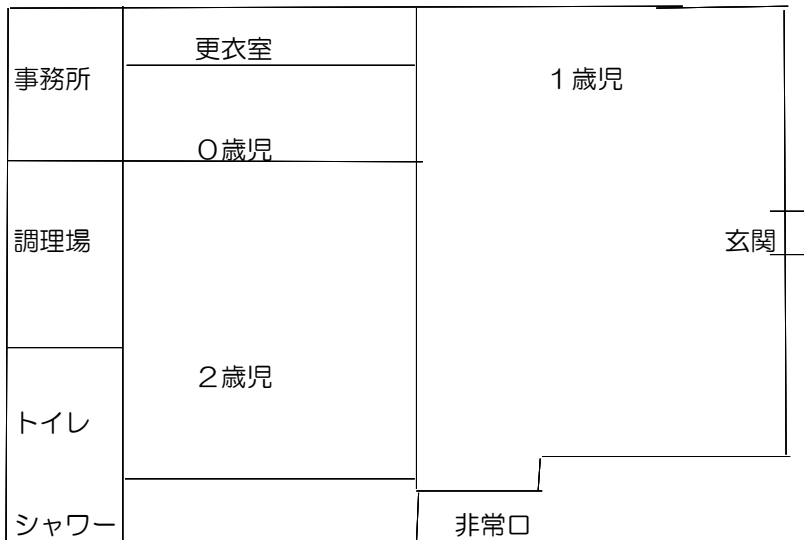

駐車場

[保育室面積]

	定員	面積(m ²)
0歳児	3人	9.9
1歳児	8人	35.78
2歳児	8人	17.84
3歳児	0人	
4歳児	0人	
5歳児	0人	
遊戯室		
屋外遊技場		700
備考		

[基本情報]

開園日	月曜日 ~ 土曜日	
開園時間	平日	午前 7 時 30 分 ~ 午後 7 時 30 分
	土曜日	午前 7 時 30 分 ~ 午後 7 時 30 分
休園日(※)	日曜日、祝日、年末年始	
保育標準時間	保育時間	午前 7 時 30 分 ~ 午後 6 時 30 分
	保育延長時間	午後 6 時 30 分 ~ 午後 7 時 30 分
	延長保育料	午後 時 分 ~ 午後 時 分 月極 5000円/30分 ・ 一時利用 250円/30分
保育短時間	保育時間	① 午前 9 時 00 分 ~ 午後 5 時 00 分 ② 午前 時 分 ~ 午後 時 分
	保育延長時間	① 午前7時30分 ~ 午前9時00分、 午後5時 00分 ~ 午後7時30分 ② 午前 時 分 ~ 午後 時 分
	延長保育料	午後 時 分 ~ 午後 時 分 月極 5000円/30分 ・ 一時利用 250円/30分
送迎の場所	<input checked="" type="checkbox"/> 保育室にて送迎 <input type="checkbox"/> 保育園の玄関にて送迎	
駐車場の有無	<input checked="" type="checkbox"/> あり(台数 3 台) <input type="checkbox"/> なし	

[地域子ども・子育て支援事業等の実施状況]

延長保育 あり

[一日の生活(平均的過ごし方)]

区分	午前						午後													
	7:00	8:00	9:00	10:00	11:00	12:00	1:00	2:00	3:00	4:00	5:00	6:00	7:00							
乳児	順次開園	合同保育	自由遊び	朝の会	ピアノ・歌	絵本読み	カード遊び	排泄おやつ	体操ダンス	お散歩	給食	歯磨き	お昼寝	目覚め	排泄	おやつ	自由遊び	降園準備	順次降園	延長保育
幼児	(この欄は斜線で埋められています)																			

[主な年間行事]

月	行事内容	月	行事内容	月	行事内容
4	入園式 進級式 お花見 内科検診 交通安全	8	夏祭り	12	クリスマス会 餅つき大会
5	子どもの日(鯉のぼり)制作 母の日制作 歯科検診 防犯訓練 参観日	9	敬老の日(感謝の作品)	1	凧あげ 避難計画
6	父の日制作 避難計画	10	運動会 ハロウィン 内科検診 遠足 防犯訓練	2	豆まき(節分) 生活発表会 防犯訓練
7	七夕 プール(水遊び)	11	参観日	3	作品展 ひな祭り 卒園式(お別れ会)

毎月 身体測定 避難訓練 お誕生日会

[特別保育(音楽、体操等特別保育)]

特別保育の内容	実施状況	対象児童	実費徴収の有無
カード学習・100玉そろばん	<input type="checkbox"/> 月 <input checked="" type="checkbox"/> 週 6回	2歳児 8人	<input type="checkbox"/> 有 <input checked="" type="checkbox"/> 無 (歳児: 円/月)
体操	<input type="checkbox"/> 月 <input checked="" type="checkbox"/> 週 6回	2歳児 8人	<input type="checkbox"/> 有 <input checked="" type="checkbox"/> 無 (歳児: 円/月)
	<input type="checkbox"/> 月 <input type="checkbox"/> 週 回	歳児 人	<input type="checkbox"/> 有 <input type="checkbox"/> 無 (歳児: 円/月)