

スズラン保育園

[設置主体] 株式会社ニコニコグループ

[所在地] 高槻市 浦堂本町18-3

電話 072-680-1770

[保育の方針・目標]

- ・安心して生活ができるよう、担当保育制を取り入れています。
 - ・四季を通じて自然に親しみ、自然に触れながら遊べるよう戸外遊びを十分行います。
 - ・一人一人の個性を大切にしながら、人と人との触れ合いの中で豊かな人間関係を築けるように援助していきます。
- 1、安心して生活できる環境づくり
 - 2、遊びを通して、豊かな感性を育む
 - 3、仲間の中でいきいきと遊べる環境づくり

[施設・設備]

1階

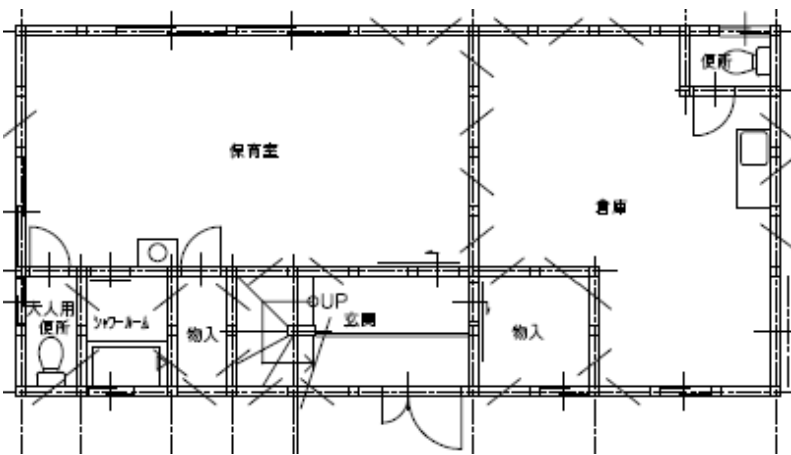

[職員の状況] [令和6年4月1日]

※非常勤・アルバイト含む

- 管理者： 1人
- 保育士： 8人
- 調理員： 2人
- 子育て支援員： 1人

[保育室面積]

2階

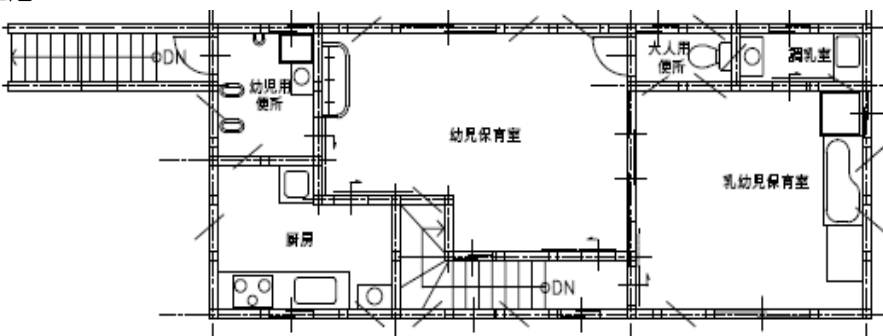

	定員	面積(m ²)
0歳児	4	13.76
1歳児	6	23.29
2歳児	8	21.98
遊戯室		
屋外遊技場		
備考		

※令和6年4月1日時点の情報です。詳しい内容等は各施設・事業までお問い合わせください。

[基本情報]

開園日	月曜日 ~ 土曜日			
開園時間	平日	午前 7 時 30 分 ~	午後 7 時 00 分	
	土曜日	午前 7 時 30 分 ~	午後 7 時 00 分	
休園日 (※)	日・祝・年末年始			
保育標準時間	保育時間	午前 7 時 30 分 ~	午後 6 時 30 分	
	保育延長時間	午後 6 時 30 分 ~	午後 7 時 00 分	
	延長保育料	午後 6 時 30 分 ~	午後 7 時 00 分	一時利用 500 円/15分
保育短時間	保育時間	① 午前 8 時 00 分 ~	午後 4 時 00 分	
		② 午前 9 時 00 分 ~	午後 5 時 00 分	
	保育延長時間	① 午前 7 時 30 分 ~ 午前 8 時 00 分、午後 4 時 00 分 ~ 午後 7 時 00 分 ② 午前 7 時 30 分 ~ 午前 9 時 00 分、午後 5 時 00 分 ~ 午後 7 時 00 分		
	延長保育料	上記時間内 一時利用 500円/15分		
送迎の場所	<input type="checkbox"/> 保育室にて送迎 <input checked="" type="checkbox"/> 保育園の玄関にて送迎			

[地域子ども・子育て支援事業等の実施状況]

延長保育

[一日の生活 (平均的過ごし方)]

区分	午前				午後										
	7:30	8:00	9:00	10:00	11:00	12:00	1:00	2:00	3:00	4:00	5:00	6:00	7:00		
乳児	合同開園	室内遊び	おやつ	朝の会	戸外遊び	昼食	昼寝			目覚め	おやつ	順次降園	室内遊び	合同保育	閉園

[主な年間行事]

月	行事内容	月	行事内容	月	行事内容
4		8	プール遊び・個人懇談	12	クリスマス会
5	参観・懇談・内科健診	9	遠足	1	
6	歯科検診	10	運動会・さつまいもほり ハロウィンパーティー・内科検診	2	節分のつどい
7	七夕のつどい・夏祭り・プール遊び	11	おいもパーティー	3	ひな祭りのつどい・お別れ会 (2歳児)

☆2歳児は、ニコニコ園と交流しています。

[特別保育 (音楽、体操等特別保育)]

特別保育の内容	実施状況	対象児童	実費徴収の有無
	<input type="checkbox"/> 月 <input type="checkbox"/> 週 回	歳児 人	<input type="checkbox"/> 有 <input type="checkbox"/> 無 (歳児: 円/月)
	<input type="checkbox"/> 月 <input type="checkbox"/> 週 回	歳児 人	<input type="checkbox"/> 有 <input type="checkbox"/> 無 (歳児: 円/月)
	<input type="checkbox"/> 月 <input type="checkbox"/> 週 回	歳児 人	<input type="checkbox"/> 有 <input type="checkbox"/> 無 (歳児: 円/月)