

きたその第1 保育園

[設置主体]

株式会社ジョイアスキッズ

[所在地] 高槻市 北園町12-11 (1F)

電話 072-684-8555

[保育の方針・目標]

- *一人一人の発達過程を把握し、心の声に寄り添うことで自我を豊かに育む
- *五感を使い様々な体験を通して、自分で考える力・やってみようの気持ちを育む
- *様々な人との関わりを通して「ありがとう」「ごめんなさい」が素直に言え、仲間を大切に思いやりを育む
- *家庭的なあたたかい環境の中で、豊かな個性と人に対する愛情を育む
- *保育者と一緒に子どもの育ちを見守り、日々の生活を通して共に成長し合う

[施設・設備]

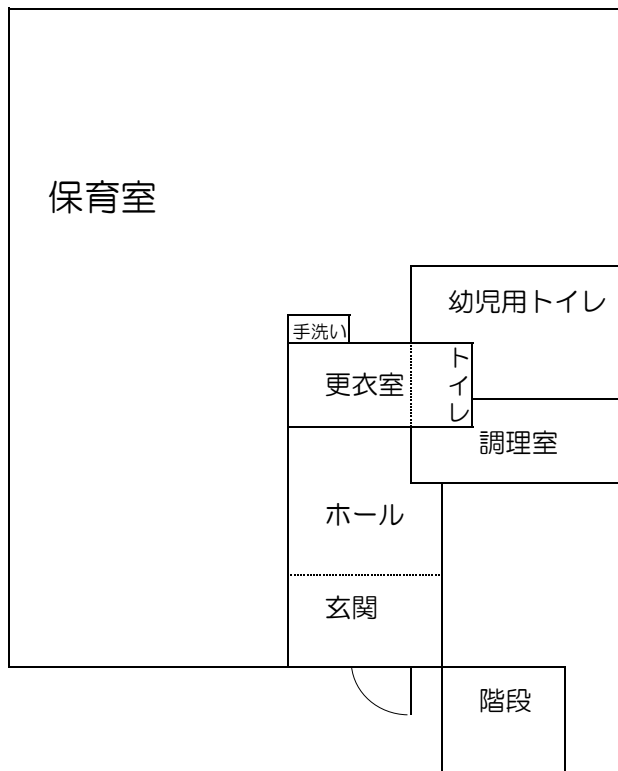

[職員の状況] [令和6年4月1日]

※非常勤・アルバイト含む

管理者： 1人

保育士： 8人

保育補助： 4人

調理員： 2人

[保育室面積]

	定員	面積(m ²)
0歳児	3人	10.46m ²
1歳児	8人	27.15m ²
2歳児	8人	21.36m ²
遊戯室		
屋外遊技場		
備考		

[基本情報]

開園日	月曜日 ~ 土曜日	
開園時間	平日	午前 7 時 30 分 ~ 午後 7 時 30 分
	土曜日	午前 7 時 30 分 ~ 午後 7 時 30 分
休園日	日・祝 年末年始	
保育標準時間	保育時間	午前 7 時 30 分 ~ 午後 6 時 30 分
	保育延長時間	午後 6 時 30 分 ~ 午後 7 時 30 分
	延長保育料	午後 時 分 ~ 午後 時 分 ¥250/15分 上限¥4000(1ヶ月)
保育短時間	保育時間	① 午前 8 時 00 分 ~ 午後 4 時 00 分 ② 午前 時 分 ~ 午後 時 分
	保育延長時間	① 午前 7 時 30 分 ~ 午前 8 時 00 分、午後 4 時 00 分 ~ 午後 7 時 30 分 ② 午前 時 分 ~ 午前 時 分、午後 時 分 ~ 午後 時 分
	延長保育料	午後 5 時 00 分 ~ 午後 7 時 30 分 ¥250/15分 上限¥4000(1ヶ月)
送迎の場所	<input checked="" type="checkbox"/> 保育室にて送迎 <input type="checkbox"/> 保育園の玄関にて送迎	
駐車場の有無	<input type="checkbox"/> あり(台数 台) <input checked="" type="checkbox"/> なし	

[地域子ども・子育て支援事業等の実施状況]

[一日の生活(平均的過ごし方)]

区分	午前												午後	
	7:30	8:00	9:00	10:00	11:00	12:00	1:00	2:00	3:00	4:00	5:00	6:00	7:30	
乳児	開園	自由遊び	お片付け	おやつ	朝のお集まり 活動保育 (散歩) 片付け	給食	午睡		目覚め	おやつ	お集まり	自由遊び	順次降園	最終降園

[主な年間行事]

月	行事内容	月	行事内容	月	行事内容
4	新入園児入園	8	水遊び 歯科検診	12	クリスマス会
5	ありがとうの日	9	敬老の日	1	お正月
6	参観日 健康診断	10	運動会 ハロウィン 健康診断	2	節分 生活発表会
7	水遊び 七夕	11		3	ひな祭り お別れ遠足 卒園式

[特別保育(音楽、体操等特別保育)]

特別保育の内容	実施状況	対象児童	実費徴収の有無
	<input type="checkbox"/> 月 <input type="checkbox"/> 週 <input type="checkbox"/>	歳児 人	<input type="checkbox"/> 有 <input type="checkbox"/> 無 (歳児: 円/月)
	<input type="checkbox"/> 月 <input type="checkbox"/> 週 <input type="checkbox"/>	歳児 人	<input type="checkbox"/> 有 <input type="checkbox"/> 無 (歳児: 円/月)
	<input type="checkbox"/> 月 <input type="checkbox"/> 週 <input type="checkbox"/>	歳児 人	<input type="checkbox"/> 有 <input type="checkbox"/> 無 (歳児: 円/月)