

みらいかわにし保育園

[設置主体] 一般社団法人 未来会

[所在地] 高槻市 川西町1丁目2-1

電話 072-686-5777

[保育の方針・目標]

みんな 笑顔 ゆったり気分 安心できる保育園

- ◎五感で感じる 一年を通していろんな環境の中、見て・触れて・体験をして・こころとからだの成長を促します。
- ◎手足を自由に動かして、丈夫なからだに身体全体を使った遊びで、健康な身体作り。
- ◎友達に対する優しさ、思いやりの心を育てる 温かい心で接すると、温かい心が育ちます。
- ◎怒らない保育 褒めて育てる保育 愛情をもった導き 頑張る意欲がもてるように、出来たことの喜びと満足感を与えます。いけない事をした時には、愛情をもった言葉がけをします。
- ◎一人一人の子どもを大切にする 個々の性格や成長は様々です。個性を見極めて保育を実施します。
- ◎保護者との信頼関係を大切にする 保護者様との連携を持ち、お子様の成長を共に喜びあうと共に、子育ての悩みを一緒に解決していきましょう。

[施設・設備]

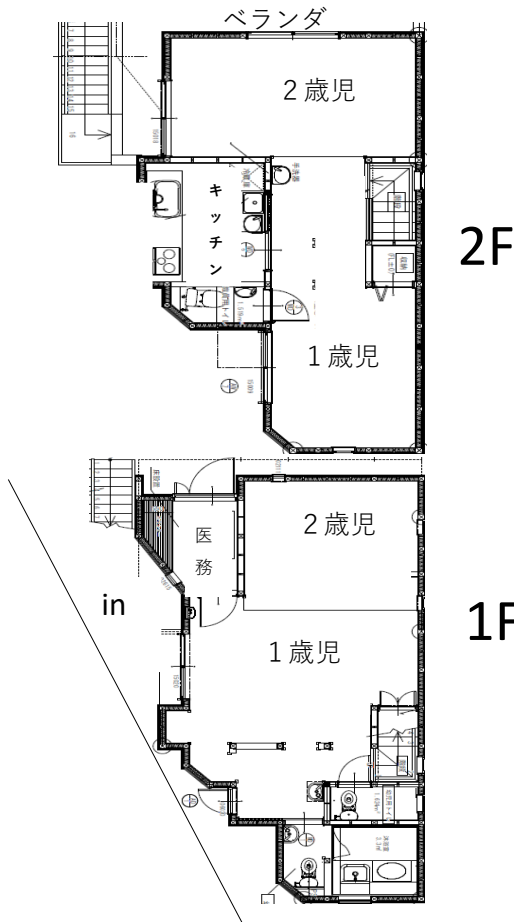

[職員の状況] [令和6年 4月 1日]
※非常勤・アルバイト含む

管理者： 1人
保育士： 6人
調理員： 2人

[保育室面積]

	定員	面積(m ²)
0歳児	0人	
1歳児	9人	31.51
2歳児	10人	21.22
遊戯室		
屋外遊技場		652
備考	屋外遊技場：かえで児童公園	

※令和6年4月1日時点の情報です。詳しい内容等は各施設・事業までお問い合わせください。

[基本情報]

開園日	月曜日 ~ 土曜日	
開園時間	平日	午前 7 時 30 分 ~ 午後 6 時 30 分
	土曜日	午前 7 時 30 分 ~ 午後 6 時 30 分
休園日	日・祝・年末年始	
保育標準時間	保育時間	午前 7 時 30 分 ~ 午後 6 時 30 分
	保育延長時間	午後 6 時 30 分 ~ 午後 7 時 00 分
	延長保育料	午後 時 分 ~ 午後 時 分 30分 500円
保育短時間	保育時間	① 午前 8 時 30 分 ~ 午後 4 時 30 分 ② 午前 9 時 00 分 ~ 午後 5 時 00 分
	保育延長時間	① 午前 7 時 30 分 ~ 午前 8 時 30 分、午後 4 時 30 分 ~ 午後 7 時 00 分 ② 午前 7 時 30 分 ~ 午前 9 時 00 分、午後 5 時 00 分 ~ 午後 7 時 00 分
	延長保育料	午後 時 分 ~ 午後 時 分 30分 500円
送迎の場所	<input checked="" type="checkbox"/> 保育室にて送迎 <input type="checkbox"/> 保育園の玄関にて送迎	
駐車場の有無	<input checked="" type="checkbox"/> あり (台数 3 台) <input type="checkbox"/> なし	

[地域子ども・子育て支援事業等の実施状況]

延長保育

[一日の生活 (平均的過ごし方)]

区分	午前				午後									
	7:00	8:00	9:00	10:00	11:00	12:00	1:00	2:00	3:00	4:00	5:00	6:00	7:00	
乳児		順時登園 合同保育		朝の会	戸外(散歩)	昼食	お昼寝		目覚め	おやつ	降園準備	順次降園	合同保育	閉園

[主な年間行事]

月	行事内容	月	行事内容	月	行事内容
4	親子写真 笑顔写真	8	水遊び・夏まつり(パパ・ママと一緒に遊ぼうよ)	12	クリスマス会
5	遠足(近場)	9	お月見の会(お団子クッキング)	1	お正月あそび
6	内科健康診断・歯科健康診断	10	ハロウィンパレード(参加可能でしたらパパ・ママも一緒に変身してパレードに、)	2	節分まめまき・内科健康診断
7	七夕飾りつけ・水遊び	11	遠足	3	卒園児おめでとうの会・入園説明会

[特別保育(音楽、体操等特別保育)]

特別保育の内容	実施状況	対象児童	実費徴収の有無
	<input type="checkbox"/> 月 <input type="checkbox"/> 週 <input type="checkbox"/>	歳児 人	<input type="checkbox"/> 有 <input type="checkbox"/> 無 (歳児: 円/月)
	<input type="checkbox"/> 月 <input type="checkbox"/> 週 <input type="checkbox"/>	歳児 人	<input type="checkbox"/> 有 <input type="checkbox"/> 無 (歳児: 円/月)
	<input type="checkbox"/> 月 <input type="checkbox"/> 週 <input type="checkbox"/>	歳児 人	<input type="checkbox"/> 有 <input type="checkbox"/> 無 (歳児: 円/月)