

[所在地] 高槻市 塚原2丁目32-24

電話 072-629-5572

[保育の方針・目標]

【保育の方針】

- 《のびのび すくすく にこにこ育て！》
笑顔あふれる環境の中で、色々な経験や人とのふれあいを通し、生きていく力を育てる。

【保育の目標】

- 子どもの安全や安心を基本とし、個性や成長に応じた保育をするなかで、温かい人間性を持った子に育てる。
- 様々な経験や人との関わりを持ち、豊かな感性を持った子に育てる。

[施設・設備]

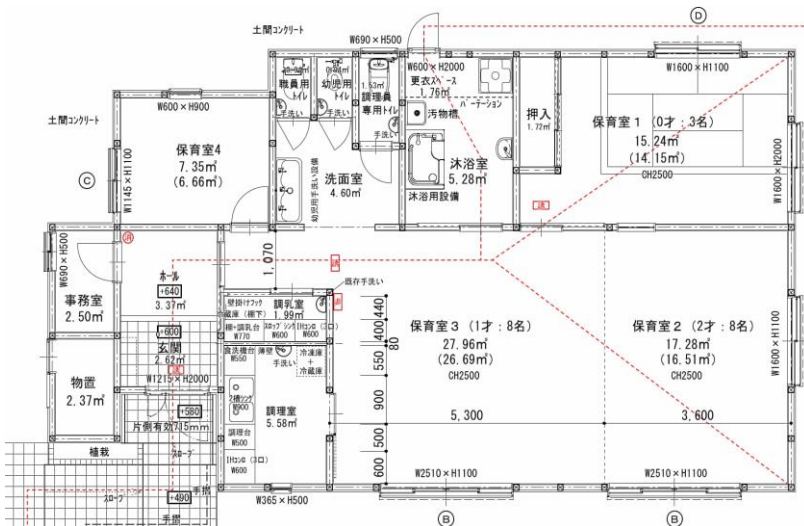

[職員の状況] [令和6年4月1日]
※非常勤・アルバイト含む

- 園長 1 人
- 副園長 1 人
- 保育士 6 人
- 看護師 1 人
- 調理員 2 人
- その他 2 人

[保育室面積]

	定員	面積(m ²)
0歳児	3	14.15
1歳児	8	26.69
2歳児	8	16.51
3歳児		
4歳児		
5歳児		
遊戯室		
屋外遊技		※
備考	※屋外遊戯場として塚原第一公園を使用	

[基本情報]

開園日	月曜日 ~ 土曜日	
開園時間	平日	午前 7 時 30 分 ~ 午後 6 時 30 分
	土曜日	午前 7 時 30 分 ~ 午後 6 時 30 分
休園日(※)	日曜日、祝祭日、年末年始、年度末	
保育標準時間 (1日最大11時間)	保育時間	午前 7 時 30 分 ~ 午後 6 時 30 分
	保育延長時間	午後 7 時 00 分 ~ 午後 7 時 00 分
	延長保育料	午後 7 時 00 分 ~ 午後 7 時 00 分 15分250円
保育短時間 (1日最大8時間)	保育時間	午前 8 時 30 分 ~ 午後 4 時 30 分
	保育延長時間	午前7時30分 ~ 午前8時30分、午後4時30分 ~ 午後6時30分
	延長保育料	午前7時30分から午前8時30分は15分250円、午前 時から午前 時は 円 午後4時30分から午後6時30分は15分250円
送迎の場所	<input type="checkbox"/> 保育室にて送迎 <input checked="" type="checkbox"/> 保育園の玄関にて送迎	
駐車場の有無	<input checked="" type="checkbox"/> あり(台数 2 台) <input type="checkbox"/> なし	

(※) 日曜日・祝祭日・年末年始以外の休園日につきましては、別途園にご確認下さい。

[地域子ども・子育て支援事業等の実施状況]

[一日の生活(平均的過ごし方)]

区分	午前			午後										
	7:00	8:00	9:00	10:00	11:00	12:00	1:00	2:00	3:00	4:00	5:00	6:00	7:00	
乳児	開室	順次登園	室内あそび	朝の集まり	朝のおやつ	設定保育	給食	午睡		目覚め	おやつ	室内あそび	順次降園	閉室
幼児														

[主な年間行事]

月	行事内容	月	行事内容	月	行事内容
4	入園・進級説明	8	プール遊び・水遊び	12	クリスマス会
5	こいのぼり制作 母の日制作	9	保育参観	1	お正月あそび
6	トマトの苗植え 健康診断	10	ハロウィン クッキー作り	2	節分・豆まき
7	プール遊び・水遊び 七夕制作 歯科検診	11	遠足・園外保育	3	ひな祭り 親子遠足

※お誕生日会・身体測定・避難訓練は毎月行います

[特別保育(音楽、体操等特別保育)]

特別保育の内容	実施状況	対象児童	実費徴収の有無
	<input type="checkbox"/> 月 <input type="checkbox"/> 週 <input type="checkbox"/> 回	歳児 人	<input type="checkbox"/> 有 <input type="checkbox"/> 無(歳児: 円/月)
	<input type="checkbox"/> 月 <input type="checkbox"/> 週 <input type="checkbox"/> 回	歳児 人	<input type="checkbox"/> 有 <input type="checkbox"/> 無(歳児: 円/月)
	<input type="checkbox"/> 月 <input type="checkbox"/> 週 <input type="checkbox"/> 回	歳児 人	<input type="checkbox"/> 有 <input type="checkbox"/> 無(歳児: 円/月)
	<input type="checkbox"/> 月 <input type="checkbox"/> 週 <input type="checkbox"/> 回	歳児 人	<input type="checkbox"/> 有 <input type="checkbox"/> 無(歳児: 円/月)
	<input type="checkbox"/> 月 <input type="checkbox"/> 週 <input type="checkbox"/> 回	歳児 人	<input type="checkbox"/> 有 <input type="checkbox"/> 無(歳児: 円/月)