

# ニコニコ園

[設置主体] 株式会社ニコニコグループ

[所在地] 高槻市 浦堂本町57-4

電話 072-698-2525

## [保育の方針・目標]

- ・四季を通じて、自然に親しみ触れ合いながら遊べるよう戸外遊びを十分に行います。
- ・一人ひとりの個性を大切にしながら、人と人との触れ合いの中で豊かな人間関係を築けるように援助していきます。

- 1、心身ともに健康な子ども
- 2、豊かな感性を持ち、表現できる子ども
- 3、自分も友達も大切にしている子ども

## [施設・設備]

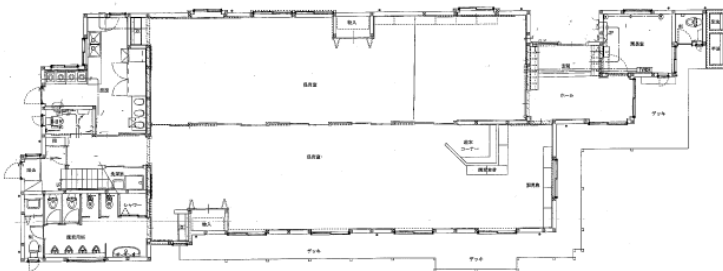

### [職員の状況] [令和6年4月1日]

※非常勤・アルバイト含む

園長： 1人  
保育士 10人  
調理員： 3人（内 管理栄養士1人・調理師1人）  
子育て支援員：1人

### [保育室面積]

	定員	面積(m <sup>2</sup> )
3歳児	19人	48.26
4歳児	20人	48.26
5歳児	20人	48.26
遊戯室		
屋外遊技場		
備考	異年齢保育	

[基本情報]

開園日	月曜日 ~ 土曜日	
開園時間	平日	午前 7 時 30 分 ~ 午後 7 時 00 分
	土曜日	午前 7 時 30 分 ~ 午後 7 時 00 分
休園日(※)	日・祝・年末年始	
保育標準時間 (1日最大11時間)	保育時間	午前 7 時 30 分 ~ 午後 6 時 30 分
	保育延長時間	午後 6 時 30 分 ~ 午後 7 時 00 分
	延長保育料	午後 6 時 30 分 ~ 午後 7 時 00 分 一時利用 500円/15分
保育短時間 (1日最大8時間)	保育時間	①午前 8 時 00 分 ~ 午後 4 時 00 分 ②午前 9 時 00 分 ~ 午後 5 時 00 分
	保育延長時間	①午前 7時30分 ~ 午前8時00分、午後4時00分 ~ 午後7時00分 ②午前 7時30分 ~ 午前9時00分、午後5時00分 ~ 午後7時00分
	延長保育料	上記時間内 一時利用 500円/15分
送迎の場所	<input type="checkbox"/> 保育室にて送迎 <input checked="" type="checkbox"/> 保育園の玄関にて送迎	

[地域子ども・子育て支援事業等の実施状況]

延長保育

[一日の生活(平均的過ごし方)]

区分	午前			午後												
	7:30	8:00	9:00	10:00	11:00	12:00	1:00	2:00	3:00	4:00	5:00	6:00	7:00			
幼児	合 同 開 園 保 育	室 内 遊 び	朝 の 会	戸 外 遊 び		昼 食	絵 本 読 み	昼 寝		目 覚 め	お や め つ	降 園 準 備	順 次 降 園	戸 外 遊 び	合 同 保 育	閉 園

[主な年間行事]

月	行事内容	月	行事内容	月	行事内容
4	参観・懇談	8	プール遊び・個人懇談	12	クリスマス会・親子お楽しみ会
5	こどもの日のつどい 春の遠足・内科健診	9	秋の遠足	1	
6	歯科検診	10	運動会・さつまいもほり ハロウィンパーティー・内科健診	2	節分のつどい・参観・懇談
7	七夕のつどい・夏祭り プール遊び	11	おいもパーティー	3	ひな祭りのつどい・卒園式

★5月後半から週1回、5歳児だけの活動があります。  
☆連携園のスズラン保育園・ナナイロ保育園の2歳児と交流しています。

[特別保育(音楽、体操等特別保育)]

特別保育の内容	実施状況	対象児童	実費徴収の有無
	<input type="checkbox"/> 月 <input type="checkbox"/> 週 <input type="checkbox"/> 回	歳児 人	<input type="checkbox"/> 有 <input type="checkbox"/> 無 (歳児: 円/月)
	<input type="checkbox"/> 月 <input type="checkbox"/> 週 <input type="checkbox"/> 回	歳児 人	<input type="checkbox"/> 有 <input type="checkbox"/> 無 (歳児: 円/月)
	<input type="checkbox"/> 月 <input type="checkbox"/> 週 <input type="checkbox"/> 回	歳児 人	<input type="checkbox"/> 有 <input type="checkbox"/> 無 (歳児: 円/月)